KORKU

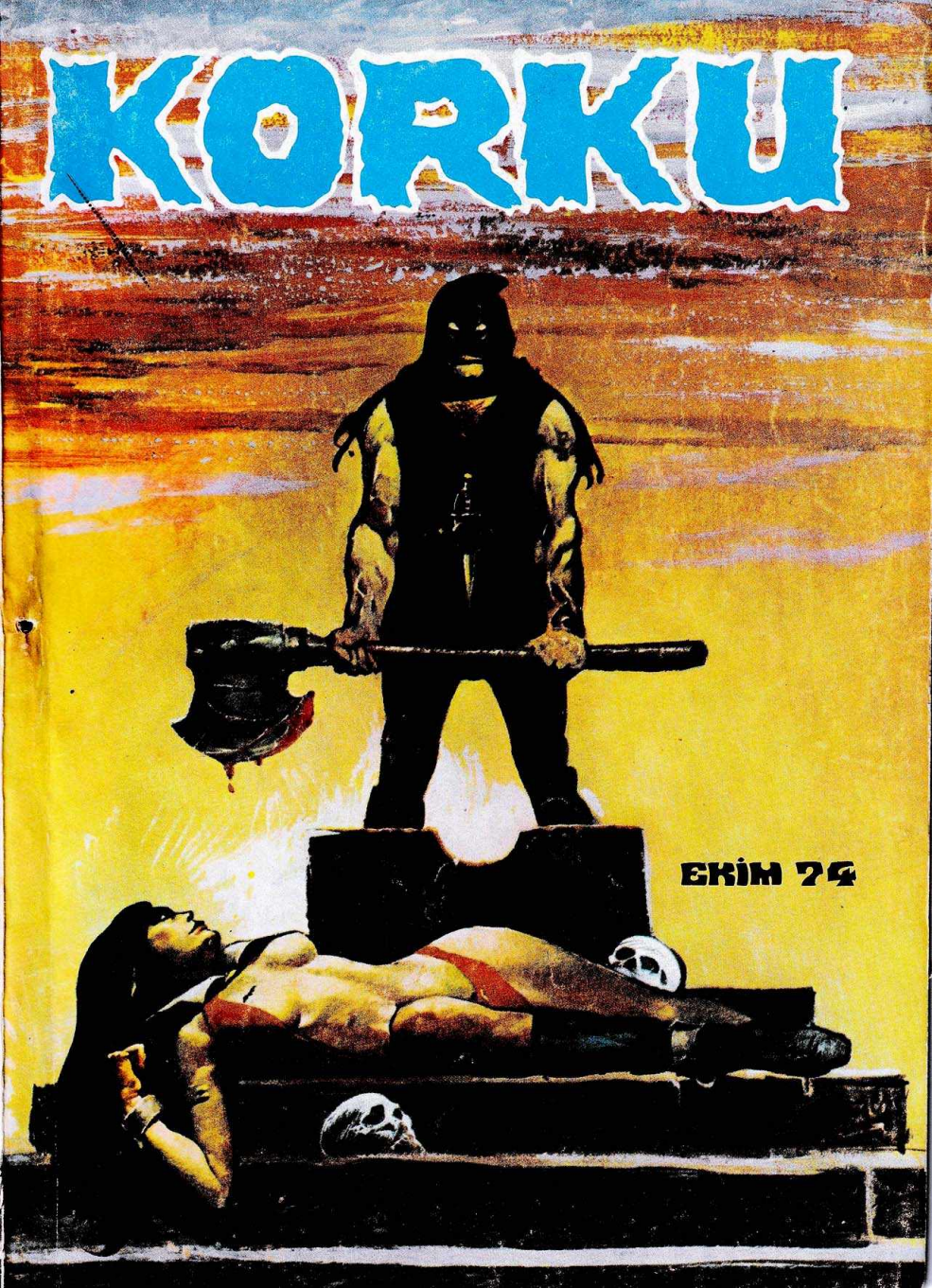

EKİM 74

KORKU YETİŞKİNLER İÇİN AYLIK HEYECAN DERGİSİ
İMTİYAZ SAHİBİ : MEHMET KEMAL BENLİ
ÇİZGİ YAYINLARI ; TEKNİK YÖNETMEN ; MUSTAFA ERGÜN
BASILDIĞI YER : DURAN OFSET BASIMEVİ. FİLMLER : EBRU GRAFİK
CİLT : GAYRET MÜCELLİTHANESİ İDAREHANE ADRESİ : CAĞALOĞ-
LU, NURUOSMANİYE CADDESİ NO : 57 KAT : 1. TELEFON: 22 41 34

Şato ve Gül

"GİTME ORAYA! HELE ŞATOYA HİÇ UĞRAMA. DEMİŞLERDİ MUTLU KÖYLÜLER. ARKAN'A.. "GİDEN GERİ DÖNMEDİ!" KENDİNDEN HİÇ BAHSETMEYEN BU YALNIZ ADAMIN ARTIK DOLAŞMAKTAN USANDIĞINI SANMIŞLARDI. KENDİLERİ GİBİ SAKİN BİR YAŞANTI SÜRECEĞİNİ UMUYORLARDI..

HER ZAMAN UFUKUN ÖTESİNDEYDİ VARACAK AMAÇ ARKAN İÇİN. ONUN MACERA, ESRAR, TEHLİKE TUTKUSUN-DAN HABERSİZDİ KÖYLÜLER. ŞATO-YU DA LANETLENMİŞ BİLİYORLAR. DY...
KARANLIĞIN GÜCÜ ŞATONUN ASIRLIK TAŞLARI ARA, SINA GİZLENMİŞ UMULMADIK ANDA AVININ ÜZERİNE ATLAMAYA FIRSAT KOLLUYORDU ONLARA GÖRE...
NE VAR Kİ ARKAN BU SÖYLENTİLERE KULAK ASMADI..
BU ŞATO İSSİZ GALİBA?

AYAK SESLERİ AVLUNUN TAŞLARINDA ÇINLAR-KEN BURNUNA ÖLÜM VE UNUTULMUŞLU-ĞUN KOKUSU GELDİ...

7

IŞIK GÖRDÜM. ACABA İÇERİDE BİRİSİ Mİ VAR?

EVET BİRİ VARDI. ONU GÖREN ARKAN DEHŞETTEN DONA KALDI...

MUM YALAMIŞ BİR CESET. OLACAK İŞ DEĞİL!

BENİM CESEDİM BU. BENİM...

EVET ARKAN KENDİ GELECEĞİNİN ÖNÜNDESİN ŞU ANDA! İYİCE BAK! BU UĞUR SUZ YERDEN DERHAL GİTMEZSEN BE-NİM HALİME GİRECEKSİN!

NE VAR BU KAPININ ARKASIN-DA?

GİRME ARKAN! YALVARIRIM GİT BURADAN!

HAYIR! GİRMENE İZİN VEREMEM!

CEKİL ÖNÜMDEN GİDİN HAYALET!
MUMYA ÖNCE DUVARA ÇARPTI SONRA...
MEĞER SADECE BİR HAYALMİŞ!
VE ARKAN, AĞIR MEŞE KAPIYI İTİP AÇTI...
TANRIM, NE KADAR GÜZEL! ÖLÜ GALİBA... YOO, HAYIR GÖĞSÜ İNİP KALKIYOR...

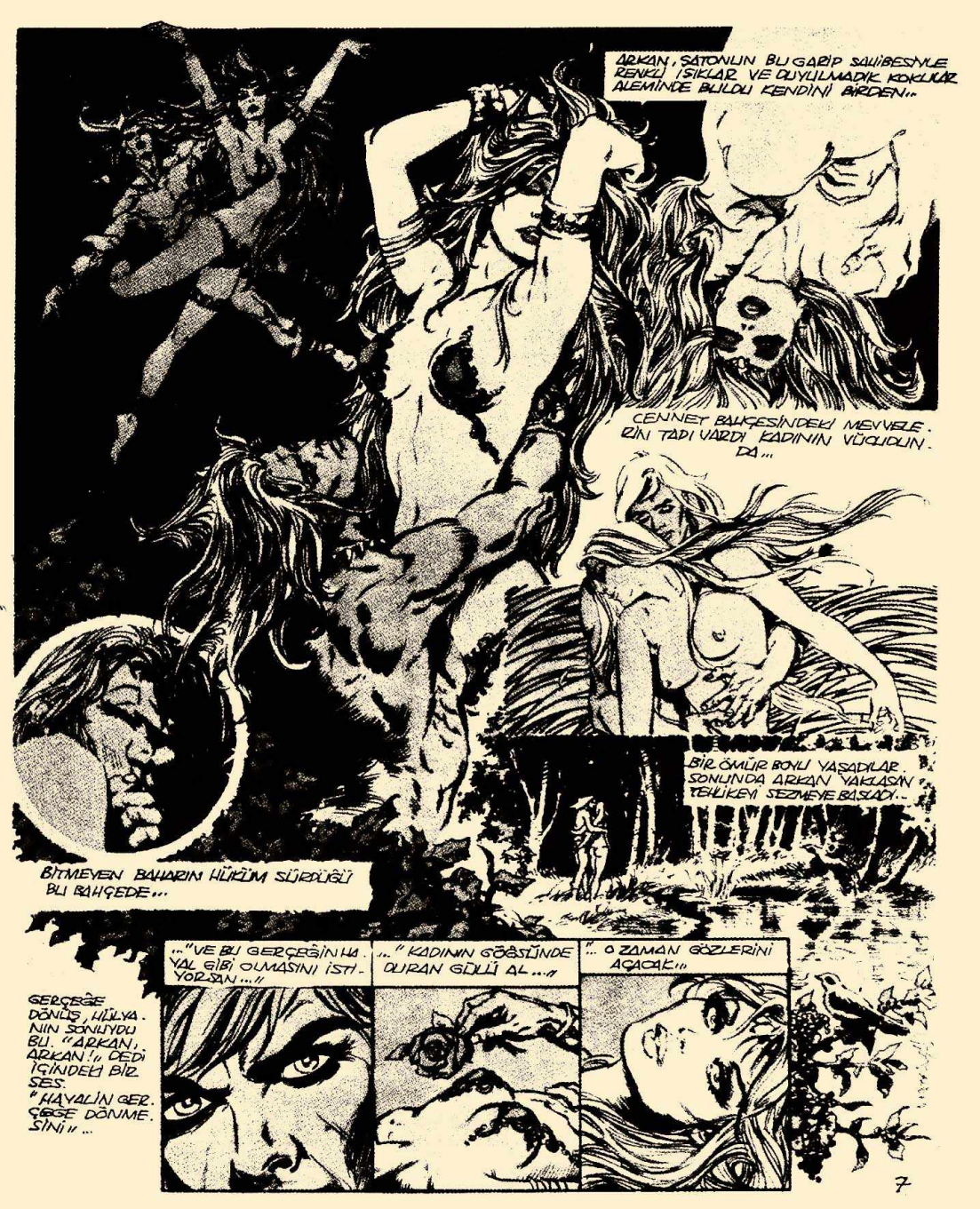
ARKAN, SATONUN BU GARİP SAVİBESİYLE RENKLİ IŞIKLAR VE DUYULMADIK KOKULAR ALEMİNDE BULDU KENDİNİ BİRDEN..
CENNET BAHÇESİNDEKİ MEYVELE. RİN TADI VARDI KADININ VÜCUDUN. DA...
BİR ÖMÜR BOYU YAŞADILAR. SONUNDA ARKAN YAKLAŞAN TEHLİKEYİ SEZMEYE BAŞLADI..
BİTMEYEN BAHARIN HÜKÜM SÜRDÜĞÜ BU BAHÇEDE...
GERÇEĞE DÖNÜŞ, HÜLYA. NIN SONUYDU BU. "ARKAN, ARKAN!" DEDİ İÇİNDEKİ BİR SES. "HAYALİN GER. ÇEĞE DÖNME. SİNİ"...
..."VE BU GERÇEĞİN HA. YAL GİBİ OLMASINI İSTH. YORSAN..."
..." KADININ GÖĞSÜNDE DURAN GÜLÜ AL..."
"... O ZAMAN GÖZLERİNİ AÇACAK!"

HAYALİNDE GÖRMÜŞ OLDUĞUN ÜLKEYE VARMAK İÇİN ÇOK UZUN BİR YOLCULUK YAPACAĞIZ. DAHA ÖNCE KURTAR DIKLARINLA SÜSLENMİŞ MASASINA OTURMAMIZ GEREKİYOR.. İZLE BENİ!..
GEL! SANA VERİNİ GÖSTEREYİM...
HER ŞEY CANLANIP NEŞEYE BÜRÜNMÜŞTÜ. GÜRÜLTÜYEN ESYALAR, SÖĞÜK VE KARANLIK NE OLMUŞTU...
OTUR BURAYA ARKAN.
NE?! BURASI MUMYALAŞMIŞ CESEDİN, KENDİ GELECEĞİMİN OTURMUŞLU İSKEMLE!
BÜYÜK BİR TEHLİKE VE DÜŞTÜĞÜNÜ ANLAMIŞTI ARKAN.
HAYIR! BURAYA OTURMAYACAĞIM!

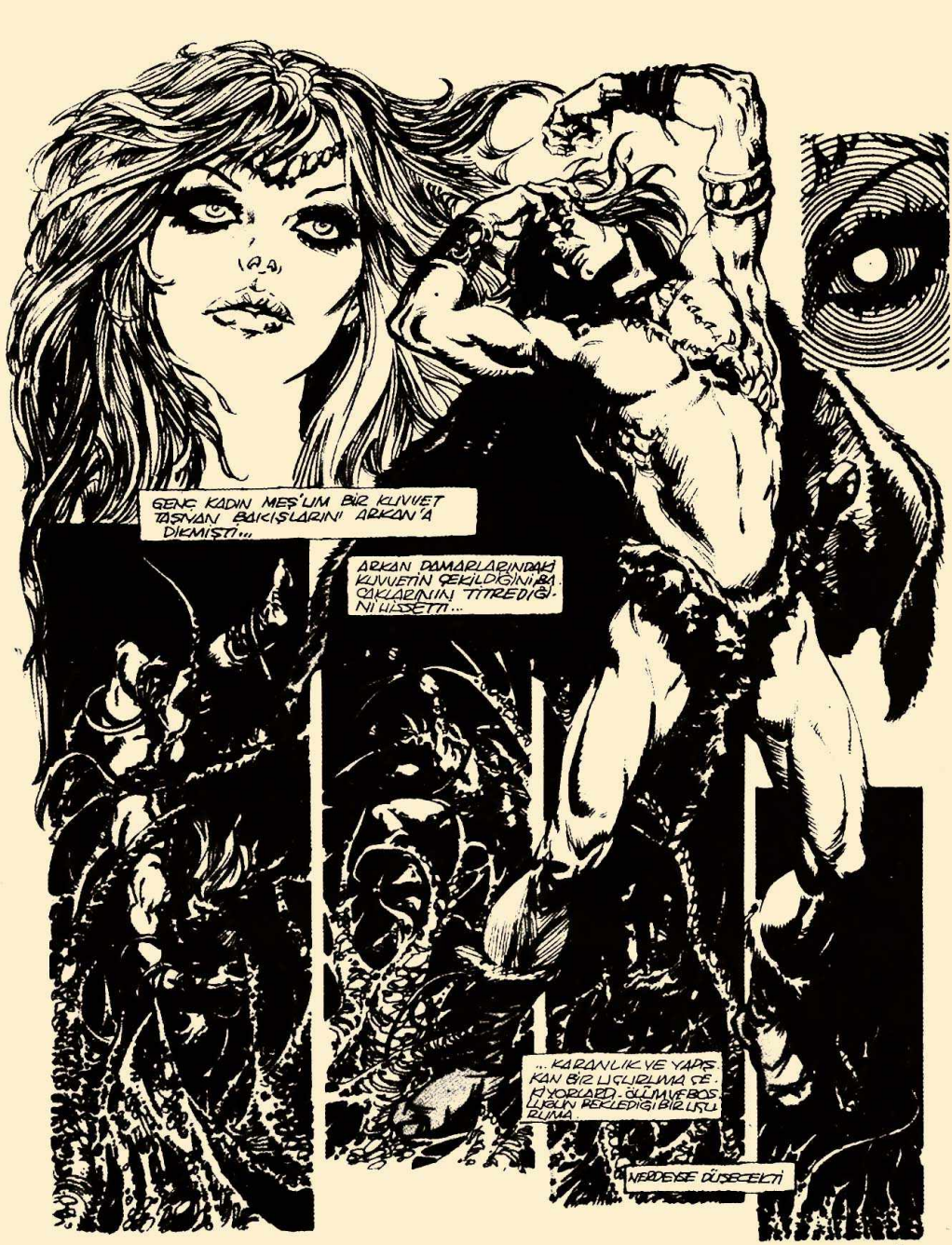
GENÇ KADIN MEŞ'UM BİR KUVVET TAŞIYAN BAKIŞLARINI ARKAN'A DİKMİŞTİ...
ARKAN DAMARLARINDAKİ KUVVETİN ÇEKİLDİĞİNİ, BAKIŞLARININ TİTREDİĞİNİ HİSSETTİ...
...KARANLIK YE YAPIŞKAN BİR UÇURUMA SÜRÜKLENİYORUM... ÖLÜM VE BOŞLUĞUN BEKLEDİĞİ BİR UÇURUM.
NEREDEYSE DÜŞECEKTİ

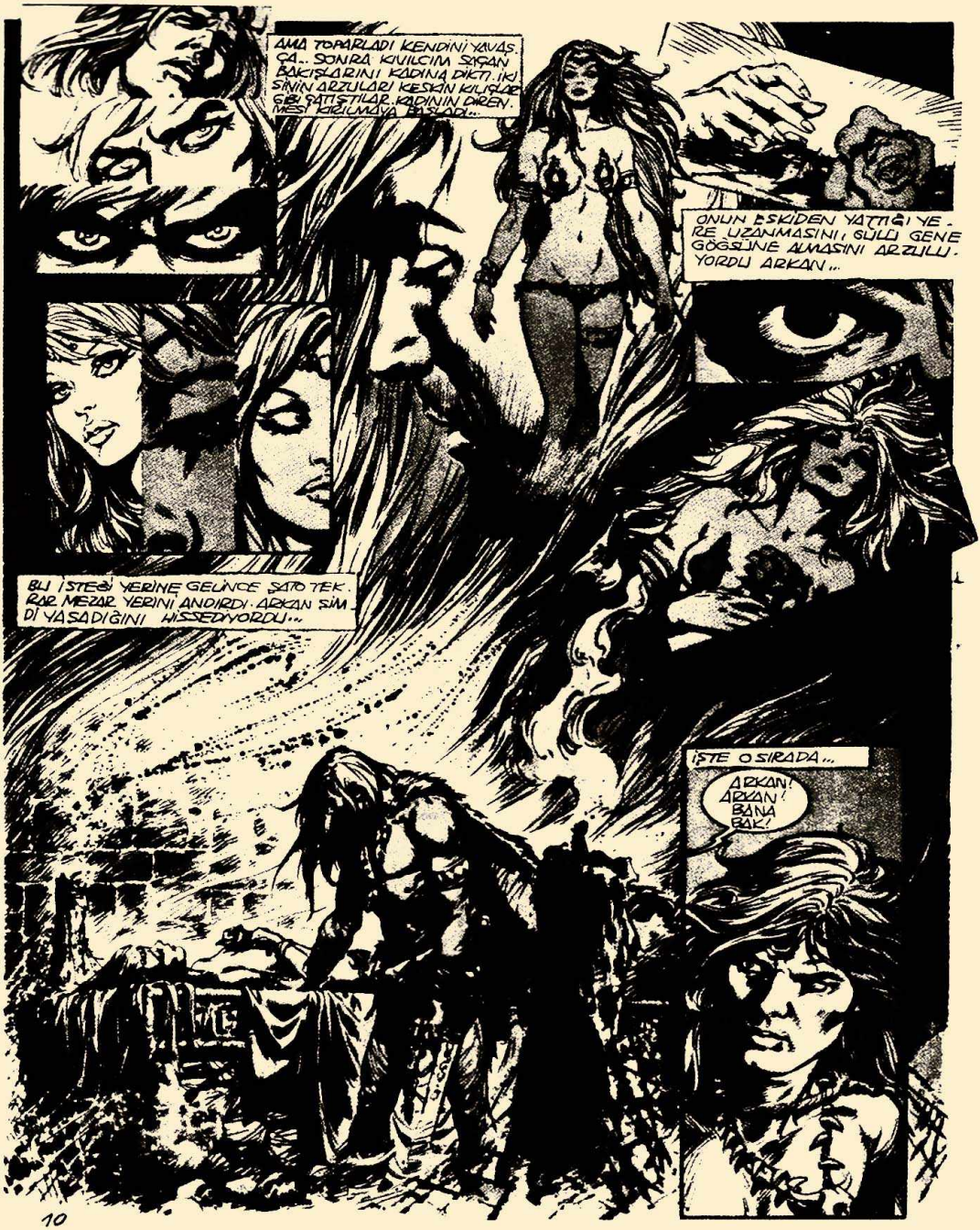
AMA TOPARLADI KENDİNİ YAVAŞÇA.. SONRA KIVILCIM SAÇAN BAKIŞLARINI KADINA DİKTİ. İKİSİNİN ARZULARI KESİŞİP KIVILCIMLAR GİBİ ÇATIŞTILAR. KADININ DİRENMESİ KIRILMAYA BAŞLADI...
ONUN ESKİDEN YATTIĞI YERE UZANMASINI, GÜLÜ GENE GÖĞSÜNE ALMASINI ARZULUYORDU ARKAN...
BU İSTEĞİ YERİNE GELİNCE ŞATO TEK KAR MEZAR YERİNİ ANDIRDI. ARKAN ŞİMDİ YAŞADIĞINI HİSSEDİYORDU...
İŞTE O SIRADA...
ARKAN! ARKAN! BANA BAK!

YİNE MİSEN? LANETLENMİŞ HAYALET!

BANA HAKSIZ DAVRANMA ARKAN! ŞİMDİ BENİM AĞZIMDAN KARANLIKLARIN DÜŞMAN GÜÇLERİ KONUŞACAK. HAYAT VE AŞKIN GÜÇLERİ.

BENİ DİNLEMEYEREK KUZZAR DIĞIN CANAVARI BU GÜÇLER SATONLIN DUVARLARI ARASIN DAMAHPUS TUTUYOR...

CANAVARMI? HANGİ CANAVARDAN BAHSETTİN HAYALET?

ARZULARIMA KARŞI GELEREK ŞU KAPIDAN İÇERİ GİRİP UYANDIRDIĞIN CANAVAR! BAK ŞİMDİ, İYİCE BAK ONA!

ARTIK GERÇEĞİ ÖĞRENDİN! NE GÖRÜYORSUN?

HAYIR! OLAMAZ!

KAYBOLDU. SADECE BU KUYUYA BENZER ŞEY KALDI.

HA! HA! ANLAMAYA BAŞLADIN ARKAN!
ŞİMDİ DOĞRUCA YOLUNA GİT. ARTIK EN GÜZEL ŞEKİLLERİN BİLE NELER SAKLADIKLARINI BİLİYORSUN! BURAYA GELMEDEN ÖNCE ZALİMLERİ BAĞLAYAN ZİNCİRLERİN BİR GÜL ŞEKLİNE GİRECEĞİNDEN HABERİN YOKTU... HADİ YOLUN AÇIK OLSUN!
ARKAN SATODAN UZAKLAŞIRKEN SON BİR DEFA DÖNÜP BAKTI. SONRA KENDİSİNİ BEKLEYEN YENİ MACERALARA DOĞRU ATINI SÜRDÜ...
MACERA ONU BU SEFER BİR MAĞARADA BEKLİYORDU..

ÇOK DEĞERLİ BİR SIR

EVET SEVGİLİ SANDRA! SONUNDA SIRRIMI ÖĞRENDİN!
BUNU ÖĞRENMENİ HİÇ BİR ZAMAN İSTEMEMİŞTİM...
AMA OLDU BİR KERE!
BİR PARTİDE KARŞILAŞTIKLARI ZAMAN HİKAYENİN BÖYLE SONUÇLANACAĞINI KİM DÜŞÜNÜRDÜ.
EVET KİM?. ÖNCE ARALARINDA MANALI BAKIŞMIŞLAR...
... SONRA DA EVLENMİŞLERDİ...

HER ŞEY TOZ PEMBEYDİ... AMA BALAYI BİTTİKTEN SONRA...
ERICH GECELERİ TEK BAŞINA GEZMEYE BAŞLADI...
ERICH! NEREDE SİN?
BURADAYIM SEVGİLİM MERAKLANMA!
KARNIM AÇIKMIŞTI DA BİR ŞEYLER YEMEK İÇİN KALKTIM!
NEDEN ENDİŞELENİYORSUN? HERŞEY YOLUNDA!
HİÇ BİR ŞEY OLMAMIŞ GİBİ...
UYUMAYA BAK SEN!..

SAFAK SÖKMESİ BİLİMSEL YÖNDEN AÇIKLANIRSA ISINMIŞ GAZLARDAN BAŞKA BİR ŞEY DEĞİLDİR...
..BUNA RAĞMEN BAZI KİMSELER ONU...
GÜZEL BİR SABAH!
BÖYLE GÜNLERDE YAŞAMA SEVİNCİ KAPLIYOR İSİMİ...
DUR SANDRA!
NE YAPTIĞINI BİLMİYORSUN!
ERİCH...!?
AFFET SANDRA! TERSLEMEK İSTEMEDİM.
CILDIM. GÜNEŞ IŞIĞINA HASSASTIR BENİM!
BUNU DAHA ÖNCE SÖYLEMELİYDİM SANA!
PERDELER HER ZAMAN KAPALI DURACAKLAR!

BENİ ANLAMAYA ÇALIŞ YAVRUM !
EVET AMA BİRBİRİMİZDEN SIR SAKLAMAMALIYIZ DEĞİLMİ ?

HAKLISIN. BUNU SONRA TARTIŞIRIZ...

KAHVALTIDAN SONRA...

CANIM YEMEK İSTEMİYOR. GAZETELERİ OKUDUNMU ?

NE YAZMIŞLAR?
DÜN GECE BİR KADIN ÖLDÜRÜLMÜŞ. TAM KARŞIMIZDAKİ...
... PARKIN İÇİNDE...

POLİS ARAŞTIRMA YAPIYORMUŞ...
BEN SENİN YANINDAYKEN BÖYLE ŞEYLERDEN KORKMA SEVGİLİM !

MAVİ GÜN YERİNİ SİYAH GECEYE TERKEDİNCE YENİDEN AYNI OLAYLAR BAŞLADI...

BİR KADIN DAHA ÖLDÜRÜLMÜŞ... YALNIZ DOLAŞMAN TEHLİKELİ!
SAÇMA!
SEN HİÇ MERAK ETME BU HUSUSTA...
KENDİMİ KORUMASINI BİLİRİM...
AKŞAM OLMUŞ, MEHTAP ÇIKMIŞTI. ŞEHİR ÜÇÜNCÜ KORKULU GECESİNİ YAŞADI...
BİRAZ DIŞARI ÇIKACAĞIM... AVUKATIMIN İMZALATACAĞI BAZI KAĞITLAR VAR...
İHTİYATLI OL SANDRA!
MERAK ETME ERICH. DİKKAT EDERİM...
19

GİTTİ!
ŞİMDİ...
...SIRA...
...BENİM...
..KAN..
...İHTİYACIMI...
..TATMİN...
..ETMEKTE..

AMMA DA DOLAŞTIK! PARKTAN SESLER GELİYOR!
HAKLISIN! KOŞUP BAKALIM RALPH!
CANIVİ BULDUK GALİBA!
ELİMİZİ ÇABUK TUTALIM!
HAYROLA MEMUR BEYLER?!
YOKSA BENİ YAKALAMAYA MI GELDİNİZ?
CEVAP VERSENİZE!
D'RANG!
SİLAH SESİNE GELENLER OLACAKTIR!
AVIMLA DAHA SAKİN BİR YERE GİDEYİM!

CLICK-K-K!
BABAMIN MİRASIYLA İLGİLİ KAĞITLARI UNUTTUM... ŞUM...
...ERICH!
EVET ARAMIZDAKI BAĞIN BÖYLE BİTMESİ KÖTÜ!
AMA SENİ DE ÖLDÜRMEDEN SEVGİLİM KISA BİR İTİRAFTA BULUNAYIM!
"BABAM BALKANLARIN ÜNLÜ BİR VAMPİRİYDİ"
"...İNSAN KANINA DOYULMAZ BİR İSTEK VAR İÇİMDE"
..."BEN DE ŞÜPHESİZ ONA ÇEKMİŞ OLMALIYIM Kİ..."

ŞİMDİ EN GİZLİ SIRRIMI ÖĞRENMİŞ OLDUN. BU YÜZDEN..,
SENİN DE ÖLMEN GEREK YAVRUM!
SLURP-P-P!
BR-R-R-R-R
RRRRING!
İNANACAĞIM GELMİYOR!
ALO...?
ÖZÜR DİLERİM.. SANDRA TELEFONA GELEMEYECEK. NOT BIRAKIR MISINIZ?
TELEFON ÇALDI..
BÖYLE ZAMANDA TELEFON ÇALMASI İLK KEZ OLUYOR...

TABİİ... BEN ONUN AVUKATI WASTE'İM...
YAZIHANEDE DAHA FAZLA KALAMAYACAĞIM...
VASİYETİNİ İMZALAMAK İÇİN YARIN GECE GELMESİNİ SÖYLEMİŞSİNİZ!
VASİYET Mİ?
EVET... SİZE ANLATMADI MI?.. SANDRA KANSER... KAN KANSERİ!
BİR AYLIK ÖMRÜ VAR... BELKİ ÜZÜLMENİZİ İSTEMEMİŞTİR!
ALO?.. SESİMİ DUYUYOR MUSUNUZ?
...ALO?
SÖYLEDİĞİMİ İŞİTTİNİZ Mİ? CEVAP VERSENİZE?
CEVAP YOKTU... BU ŞEKİLDE VAMPİR EZİCH PİYASADAN TEMİZLENMİŞ OLUYORDU...

CEHENNEMİN ÖTEKİ YÜZÜ

HER ŞEYİN BİR BAŞLANGICI BİR DE SONU VARDIR... CHARLIE'İN DE BAŞLANGICI 30 YIL ÖNCEYDİ...

VE BU GECE CHARLIE'NİN HAYATININ SONU OLDU...

ÇÜRÜMEKTE OLAN BİR AĞACA DAYANIP UCUZ VİSKİSİNİ ÇIKARDI...

... VE ÖLESİYE İÇTİ...

ARADAN OTUZ SAKIN YIL GEÇİNCE, CHARLIE YAŞAYANLAR ALEMİNDEN SIYRILIP...

...ÖLÜLER ALEMİNE GEÇİYORDU...

"TANRIM BURASINE? NEREDEYİM BEN?"

"KERTENKELELER, YARASALAR, AKBABALAR! KABUS MU BU?!

"EVET ZIKKIMIN TESİRİYLE HAYAL GÖRÜYORUM GALİBA"

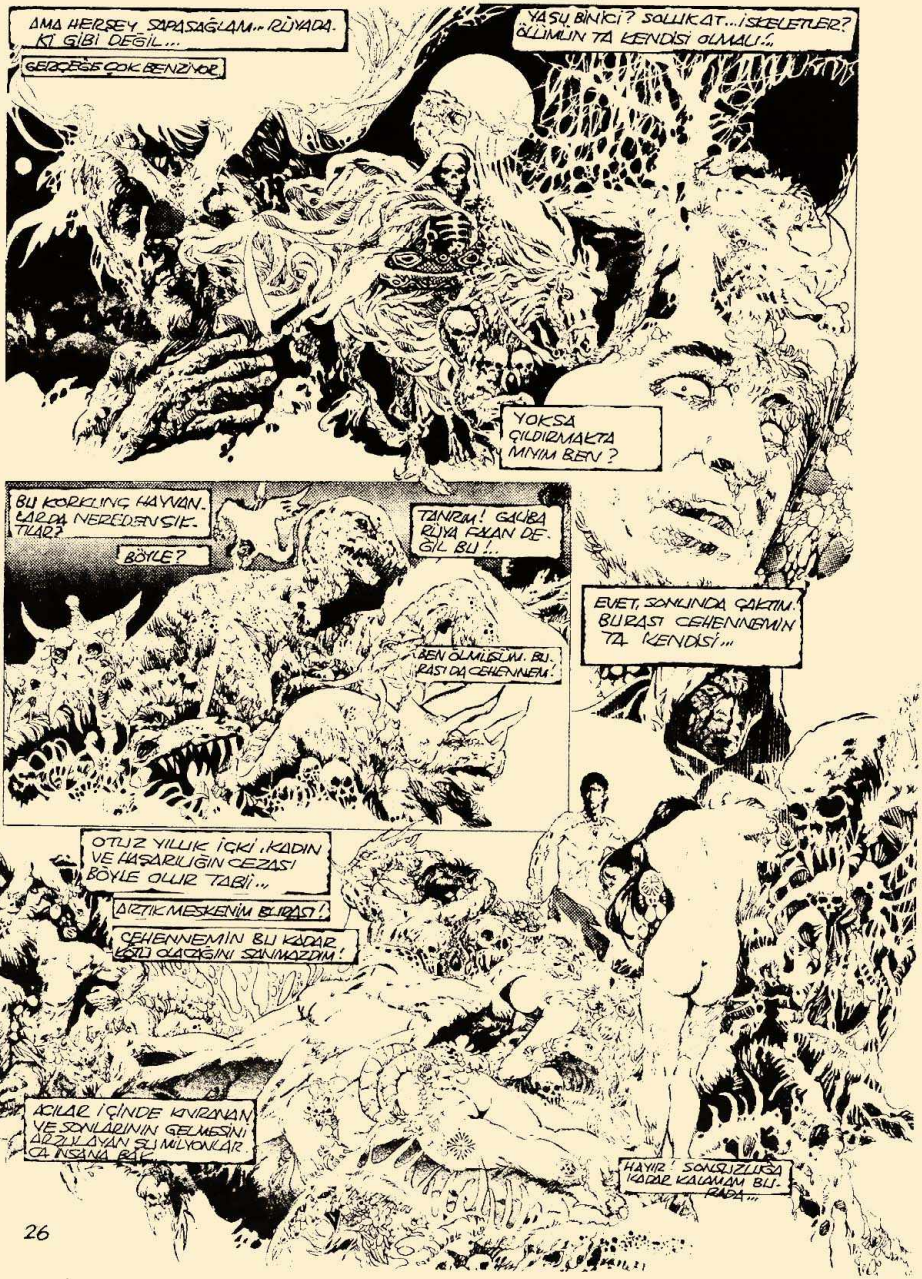

AMA HERŞEY SAPASAĞLAM... RÜYADA-Kİ GİBİ DEĞİL...

GERÇEĞE ÇOK BENZİYOR.

YA SU BİNİCİ? SOLLIKAT... İSKELETLER? ÖLÜMÜN TA KENDİSİ OLMALI!..

YOKSA ÇILDIRMAKTA MIYIM BEN?

BU KORKUNÇ HAYVANLARDA NEREDEN ŞIKTILAR?

BÖYLE?

TANRIM! GALİBA RÜYA FALAN DEĞİL BU!..

BEN ÖLMÜŞÜM. BURASI DA CEHENNEM!

EVET, SONUNDA ÇAKTIM. BURASI CEHENNEMİN TA KENDİSİ...

OTUZ YILLIK İÇKİ, KADIN VE HAŞARILIĞIN CEZASI BÖYLE OLUR TABİİ...

ARTIK MESKENİM BURASI!

CEHENNEMİN BU KADAR KÖTÜ OLACAĞINI SANMAZDIM!

ACILAR İÇİNDE KIVRANAN VE SONLARININ GELMESİNİ ARZULAYAN ŞU MİLYONLARCA İNSANA BAK...

HAYIR! SONSUZLUĞA KADAR KALAMAM BURADA...

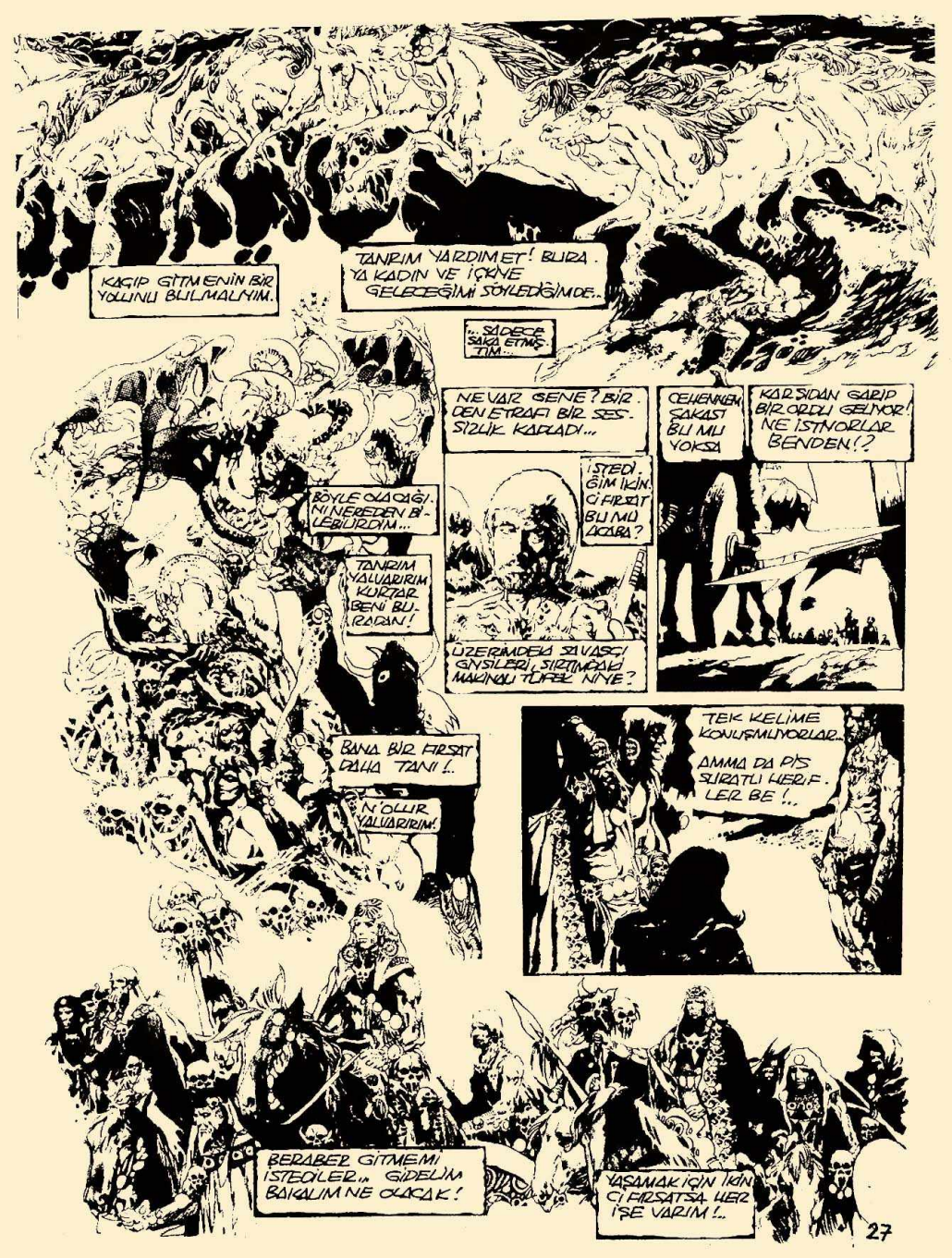
KAÇIP GİTMENİN BİR YOLUNU BULMALIYIM.
TANRIM YARDIMET! BURA. YA KADIN VE İÇKİYE GELECEĞİMİ SÖYLEDİĞİMDE..
...SADECE SAKA ETMİŞTİM..
NE VAR GENE? BİR DEN ETRAFI BİR SESSİZLİK KAPLADI...
İSTEDİĞİM İÇİN Cİ FIRSAT BU MU ACABA?
ÜZERİMDEKİ SAVAŞÇI GİYSİLERİ, SIZTIMDAKİ MAKİNALI TÜFEK NİYE?
ÇEHENNEM ŞAKASI BU MU YOKSA
KARŞIDAN GARİP BİR ORDU GELİYOR! NE İSTİYORLAR BENDEN!?
BÖYLE OLACAĞINI NEREDEN BİLEBİLİRDİM...
TANRIM YALVARIRIM KURTAR BENİ BU BELADAN!
BANA BİR FIRSAT DAHA TANI!..
N'OLUR YALVARIRIM!
TEK KELİME KONUŞMUYORLAR..
AMMA DA PİS SURATLI HERİFLER BE!..
BERABER GİTMEMİ İSTEDİLER.. GİDELİM BAKALIM NE OLACAK!
YAŞAMAK İÇİN İKİNCİ FIRSATSA HER İŞE VARIM!..

HİÇ BÖYLE BİR YER GÖRMEMİŞTİM... ESKİ MISIRDAYIZ GALİBA?..

BİR DAHA YAŞAYACAKSAM BURADA YAŞAMIŞIM NE OLUR SANKİ...

HEY! ŞU İLER. DEKİ DE NE?

BİR... BİR TANRI. LAR TANRISI!.. AMMA KIYAK PAÇOZ BE!

CHARLIE, O GLUM DİKKAT ET! BU KARI SANA TUZAK! BİREON BAHSE GİRERİM Kİ TUZAK! HİSLERİNE KAPILIRSAN ZOKAYI YUTTUN!

KRALİÇE FALAN GALİBA? AMA NEDEN KONUŞMA. YIP BÖYLE ALANGİRLİ BAKIYOR?..

ZATEN KONUŞMA. SINA LÜZUM YOK... ANLATIYOR BAKIŞ. LARIYLA İÇİNDEN NELER GEÇTİĞİNİ...

SEYTANA UY. MAMAK AMMA DA GÜÇ İŞMİŞ BE!..

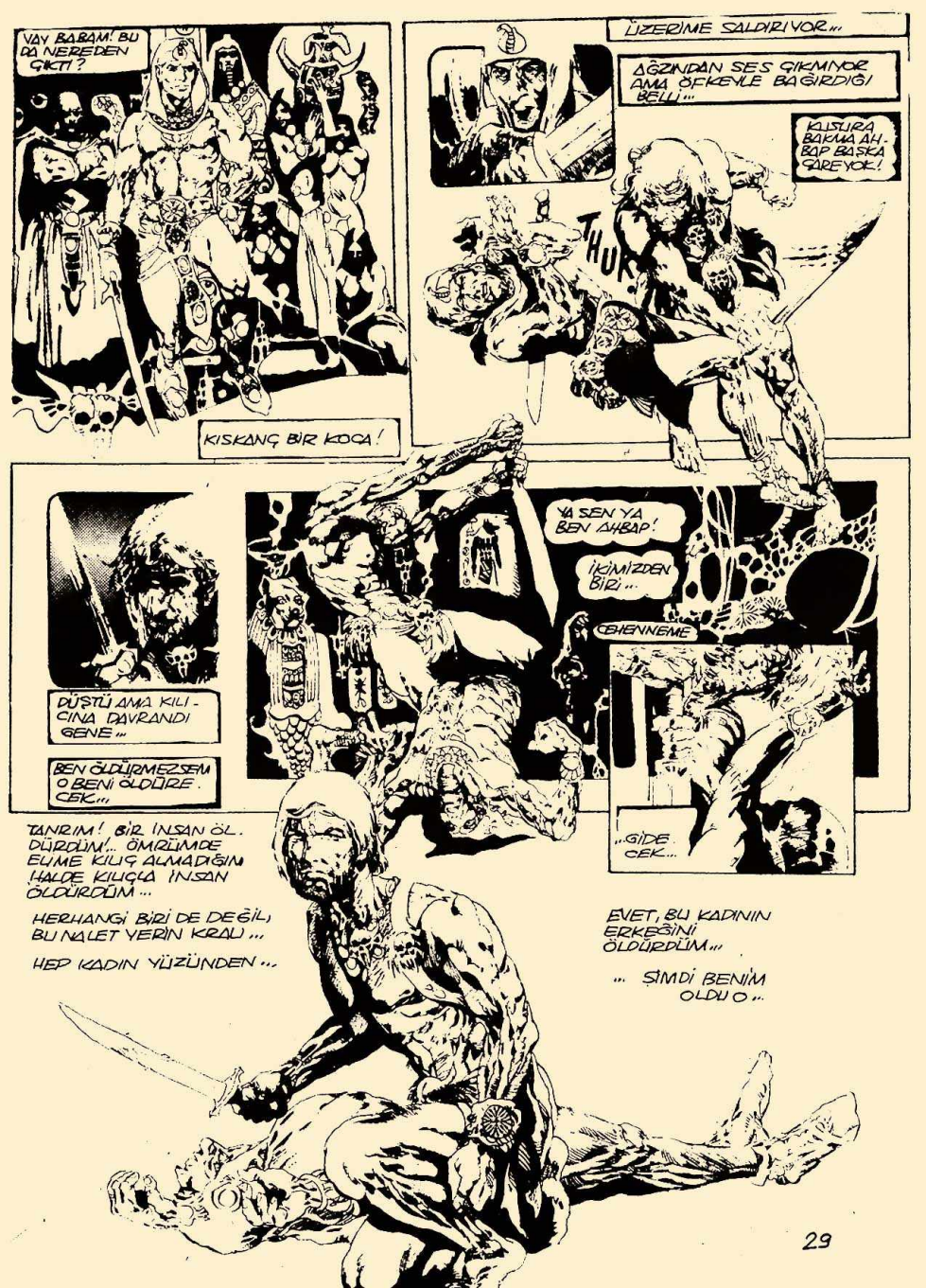

VAY BABAM! BU DA NEREDEN ÇIKTI?

KISKANÇ BİR KOCA!

ÜZERİME SALDIRIYOR...

AĞZINDAN SES ÇIKMIYOR AMA ÖFKEYLE BAĞIRDIĞI BELLİ...

KUSURA BAKMA AHBAP BAŞKA ÇAREYOK!

THUK

DÜŞTÜ AMA KILICINA DAVRANDI GENE...

BEN ÖLDÜRMEZSEM O BENİ ÖLDÜRECEK...

YA SEN YA BEN AHBAP!

İKİMİZDEN BİRİ...

CEHENNEME

...GİDECEK...

TANRIM! BİR İNSAN ÖLDÜRDÜM!... ÖMRÜMDE ELİME KILIÇ ALMADIĞIM HALDE KILIÇLA İNSAN ÖLDÜRDÜM...

HERHANGİ BİRİ DE DEĞİL, BU NALET YERİN KRALI...

HEP KADIN YÜZÜNDEN...

EVET, BU KADININ ERKEĞİNİ ÖLDÜRDÜM...

... ŞİMDİ BENİM OLDU O...

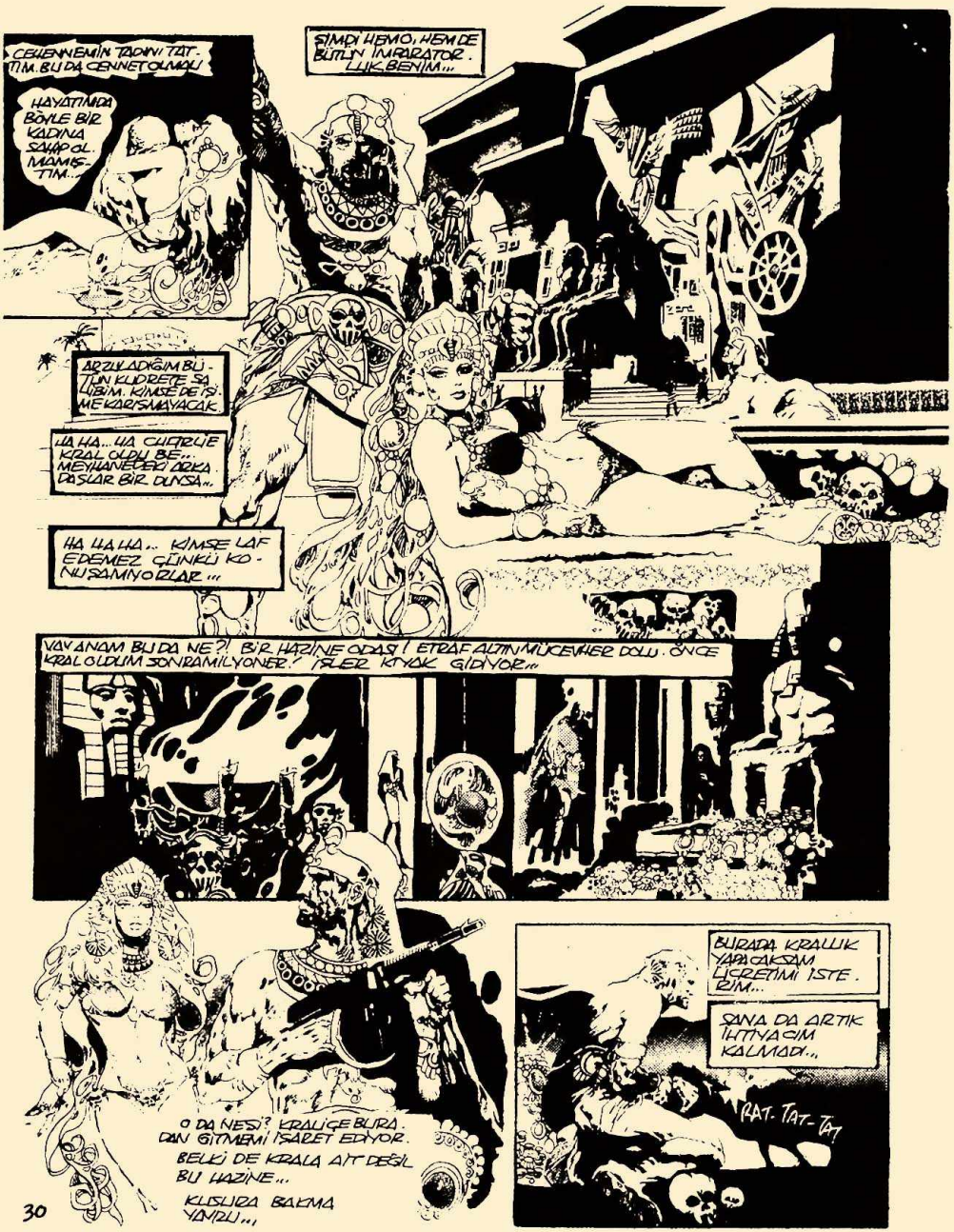

CEHENNEMİN TADINI TATTIM. BU DA CENNET OLMALI

HAYATIMDA BÖYLE BİR KADINA SAHİP OLMAMIŞTIM...

ŞİMDİ HEM O, HEM DE BÜTÜN İMPARATORLUK BENİM...

ARZULADIĞIM BÜTÜN KUDRETE SAHİBİM. KİMSE DE İŞİME KARIŞMAYACAK.

HA HA... HA CHERLİE KRAL OLDU BE... MEYHANEDEKİ ARKADAŞLAR BİR DUYSA...

HA HA HA... KİMSE LAF EDEMEZ ÇÜNKÜ KONUŞAMIYORLAR...

VAY ANAM BU DA NE?! BİR HAZİNE ODASI! ETRAF ALTIN MÜCEVHER DOLU. ÖNCE KRAL OLDUM SONRAMİLYONER! İŞLER KIYAK GİDİYOR...

O DA NESİ? KRALİÇE BURADAN GİTMEMİ İŞARET EDİYOR. BELKİ DE KRALA AİT DEĞİL BU HAZİNE...

KUSURA BAKMA YAVRU...

BURADA KRALLIK YAPACAKSAM ÜCRETİMİ İSTERİM...

SANA DA ARTIK İHTİYACIM KALMADI...

RAT-TAT-TAT

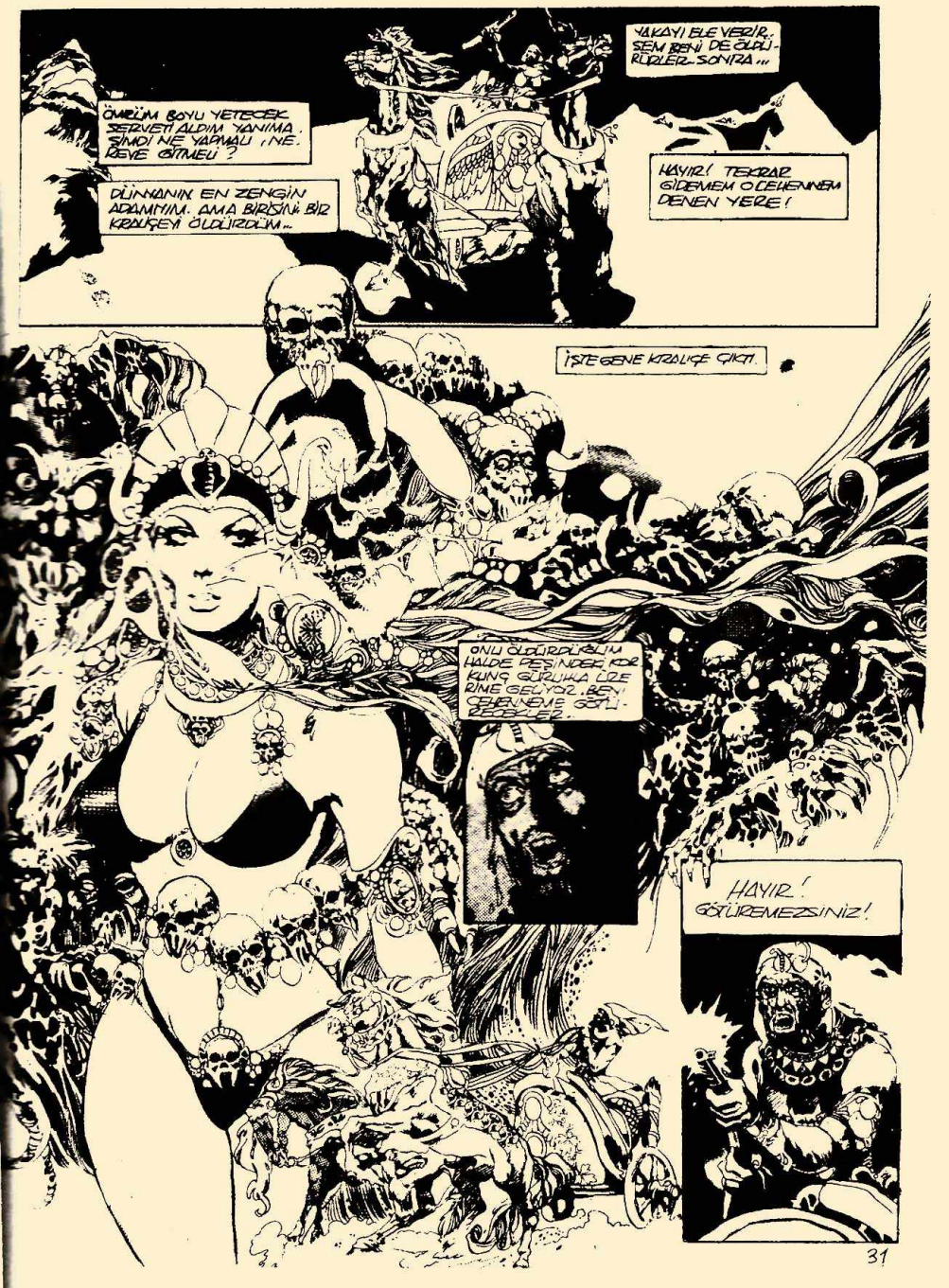

ÖMRÜM BOYU YETECEK SERVETİ ALDIM YANIMA. ŞİMDİ NE YAPMALI, NEREYE GİTMELİ?

DÜNYANIN EN ZENGİN ADAMIYIM. AMA BİRİSİNİ BİR KRALİÇEYİ ÖLDÜRDÜM...

YAKAYI ELE VERİR. SEM BENİ DE ÖLDÜRÜRLER. SONRA...

HAYIR! TEKRAR GİDEMEM O CEHENNEM DENEN YERE!

İŞTE GENE KRALİÇE ÇIKTI.

ONU ÖLDÜRDÜĞÜM HALDE PEŞİNDEKİ KORKUNÇ GÜRÜHLA ÜZERİME GELİYOR. BENİ CEHENNEME GÖTÜRECEKLER.

HAYIR! GÖTÜREMEZSİNİZ!

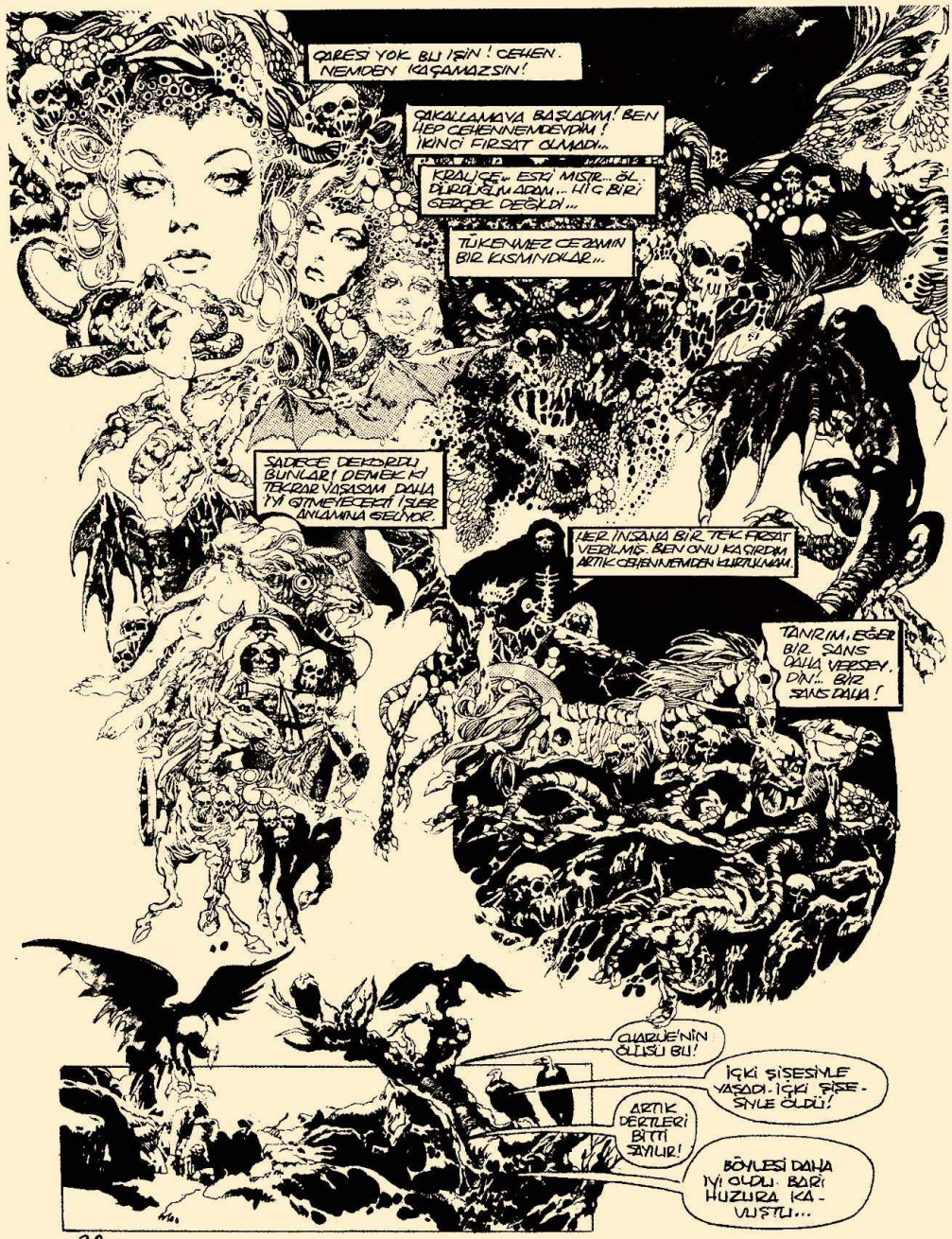

ÇARESİ YOK BU İŞİN! CEHENNEMDEN KAÇAMAZSIN!

ÇAKALLAMAYA BAŞLADIM! BEN HEP CEHENNEMDEYDİM! İKİNCİ FIRSAT OLMADI...

KRALİÇE... ESKİ MİSTR... ÖL DÜRDÜĞÜM ADAM... HİÇ BİRİ GERÇEK DEĞİLDİ...

TÜKENMEZ CEZAMIN BİR KISMINDILAR...

SADECE DEKORDU BUNLAR! DEMEK Kİ TEKRAR YAŞASAM DAHA İYİ GİTMEYECEKTİ İŞLER ANLAMINA GELİYOR.

HER İNSANA BİR TEK FIRSAT VERİLMİŞ. BEN ONU KAÇIRDIM ARTIK CEHENNEMDEN KURTULMAM.

TANRIM, EĞER BİR ŞANS DAHA VERSEYDİN!.. BİR ŞANS DAHA!

CHARLIE'NİN ÖLÜSÜ BU!

İÇKİ ŞİŞESİYLE YAŞADI. İÇKİ ŞİŞESİYLE ÖLDÜ!

ARTIK DERTLERİ BİTTİ SAYILIR!

BÖYLESİ DAHA İYİ OLDU. BARI HUZURA KAVUŞTU...

PANTHA

ÖLÜM SAÇAN KARA BİR PANTER, NEW-YORK DENEN ORMANDA DOLAŞMAKTAYDI...

BİR KENAR MAHALLE EVİNİN MERDİVENLERİNDEN İNDİ. EVDE İKİ IHTİYAR ÖLDÜRMÜŞTÜ...

BEYAZ üzerine SİYAH

BAZI İNSANLAR BU HAYVANA ŞEHRİN TENHA SOKAKLARINDA RASTLAMIŞ OLABİLİRLER...

FAKAT KİMSE ONUN ŞU SIRADA DAHA DA ÖLDÜRÜCÜ VE TEHLİKELİ BİR YARATIK HALİNE GİRDİĞİNİ GÖRMEMİŞTİ...

PANTERİ GÖRENLERDEN BİRİ ONU İZLEMİŞ, SONRA KAYBETMİŞTİ...

BURADA NE ARIYORUM ?
İÇİMDEKİ VAHŞİ HAYVANI KONTROL ALTINA ALMALIYIM!
ELBİSELERİMİ VE ÇANTAMI ORADA BIRAKTIM!
KİMSE BU HALDE GÖRMEDEN ÇABUK GİTMELİYİM...
GAZETEYİ LOKANTADA İKİNCİ KEZ OKURKEN GÖZÜ PENCEREYE İLİŞTİ...
İŞTE O!
PEŞİNDEN KOŞMUŞTU AMA NAFİLE... KIZ GÖZDEN KAYBOLMUŞTU...
POLİSE ANLATSAM BANA GÜLERLER... BENİM İHTİYARA GÜLDÜĞÜM GİBİ...
ZATEN İSMİNİ DAHİ BİLMİYORUM...
POLİSLER HABERİ ALSALAR HİÇ DE GÜLMEZLERDİ... ZİRA İHTİYARDAN BAŞKA DAHA BİR ÇOK İNSAN AYNI ŞEKİLDE ÖLDÜRÜLMÜŞLERDİ...

SON OLARAK YAŞLI BİR ÇİFT SU SIRADA KAN GÖLÜ İÇİNDE YATMAKTAYDILAR. YANLARINDAKİ DİŞİ MAHLUK KENDİ KENDİNE SÖYLENDİ...
BOĞUŞMA SIRASINDA ELBİSELERİM ETRAFA DAĞILMIŞ TOPLAMALI...
İŞTE BULDUM...
ŞİMDİ UZAKLAŞMALI. İHTİYAR KADINI ÖLDÜRÜRKEN BİR SARHOŞ GÖRDÜ... BELKİ POLİSE GİDER...
BU DA BENİM İÇİN HİÇ TE İYİ OLMAZ!.
BİRAZDAN
NE GARİP... SON GÜNLER DE...
...YAŞANTIM ÇOK DEĞİŞTİ...
ÖNCELERİ BENİ HERKES İTELERDİ...
ŞİMDİ BAMBAŞKA BİRİYİM BEN...
GÜÇLÜYÜM ŞİMDİ... ÜSTELİK KİMSENİN BAŞEDEMİYECEĞİ KADAR GÜÇLÜ OLDUĞUMU DA ÖĞRENDİM!
NEW JERSEY
AMA BU GÜNE DEK İŞİN YÜZEYİNDE KALDIM SAYILIR..
NEDEN BÖYLE BİRİ OLDU. GÜMÜ ÖĞRENMEK İÇİN TERKEDİLDİĞİM YETİMHANEYE GİDİP SOYUMU ÖĞRENMELİYİM..

EVET! BÜTÜN HİKAYEYİ ÖĞRENMEK GEREK. AMACIN BU PANTHA... AMA NEDEN BİLET KUYRUĞUNDAN AYRILMIYORSUN?.

NEDEN VALİZİNİ EMANETE VERDİN?..

İÇİNDEKİ SESE UYUP İSTASYONDAN UZAKLAŞTIN VE KARANLIKLARA DALDIN... NEDEN PANTHA?..

BU SIRADA ONU DA ARAYAN BİRİSİ VARDI...

NEDEN BURAYA GELDİM ACABA?.. ONA RASTLAMAM İHTİMALİ O KADAR AZ Kİ...

ETRAFTAN KİMSELERE DE SORAMAM...

BURAYI GANGSTERLER ÇALIŞTIRIYOR... SORU SORULMAZ BURADA!

AFFEDERSİNİZ BAYIM!

BU SIRADA YARI SARHOŞ VE ÇOK GÜZEL BİR KIZ, YUMUŞAK SESİYLE KONUŞMAYA BAŞLADI...

PARDON!

VAZİFE İCABI, SİZDEN İÇKİ İSMARLAMANIZI İSTEMEM GEREKİYOR..

ANLAMA DIM?

BİZ SİNEYE ÇIKANLARIN GÖREVLERİNE DAİR BİLİ !
YANİ SİZ BURADA DAN SÖZMÜŞÜNÜZ?
EVET AMA...
EĞER İŞİNİZE GELMEZSE REDDEDERSİNİZ OLUR BİTER!
HAYIR HAYIR ... İSMARLAYACAĞIM ... HEM DE BİR İKİ LAF EDERİZ.
BU KIZ HAKKINDA BİR ŞEYLER ÖĞRENMELİ!. BURADA ÇALIŞIYOR
DEMEK..! DÜN GECE SİNEYE ÇIKMIŞTI...
GECE İNSANLARI... BENİ DİNLEYİN!. ORMAN DAVULLARININ UZAKTAN GELEN SESLERİNİ İŞİTİYOR MUSUNUZ?..
... YAPRAKLARIN HIŞIRTISINI .. KOCA BİR KEDİNİN AYAK SESLERİNİ!..
BURASI ÇİMENTODAN BİR ORMAN!.. AYNEN AFRİKA'NIN BALTA GİRMEMİŞ ORMANLARINI ANDIRIYOR..!

BU SESLER DE NE? BİR ORMAN ÇILGINLIĞI MI BAŞLIYOR?..
KIZ HAKKINDA BİR ŞEY ÖĞRENEMEDİM... ADRESİNİ BİLE...
AMA BARI İSMİNİ ÖĞRENMİŞ OLDUM...
FAKAT BU ŞEKİLİYLE TAŞIDIĞI İSİMDEN BİZE NE? BİZ ONA ASIL YARAŞAN İSMİ BİLİYORUZ...
NE VAR?
BİRŞEYLER OLUYOR!
İÇİNİ ÖLÜM KORKUSU SARMIŞTI BİR KERE...
HEM DE ETRAFINDA İNSANLAR OLDUĞU HALDE...
KALABALIKTA BİLE KENDİNİ YALNIZ HİSSEDİYORDU...
SONUNDA BU KORKU DAYANILMAZ BİR HAL ALMIŞTI...

KORKU! ÖNCE DERİNDEN BAŞLAYAN, SONRA GİTTİKÇE ARTAN, ARTAN BİR KORKU...
BU KORKU SONUNDA İNSANI İNSANLIKTAN ÇIKARIR VE SADECE İÇGÜDÜSÜNE UYAN BİR MAHLUK YAPAR...
KAŞMANIZI... DAHA HIZLI, DAHA HIZLI KAŞMANIZI SÖYLER...
BOOMLAY
BOOMLAY
BOOMLAY
BOOM
ARTIK KOŞMAKTA FAYDA VERMEYİNCE... ÇIKIŞ YOLU OLMADIĞINI ANLAR, DÖVÜŞMEYE KARAR VERİRSİNİZ...
SAKLANIP BEKLER...

... VE ÜZERİNE ATLARSINIZ ...

EY GECE İNSANLARI!.. HOMURTULARI İŞİTİYOR MUSUNUZ?

ETLERE BATAN PENÇE SESLERİNİ?..

SONRAKİ ÖLÜM SESSİZLİĞİNİ?..

ŞİMDİ HER ŞEY BİTTİ... SEN KAYBETTİN EY İNSAN...

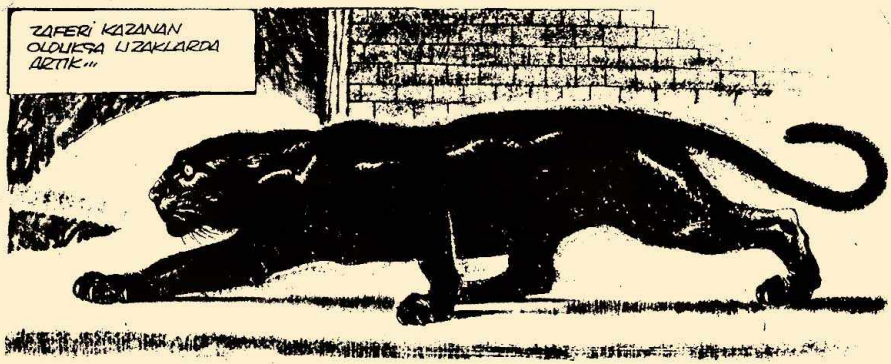
ZAFERİ KAZANAN OLDUKSA LİZAKLARDA ARTIK...

BİRAZ SONRA PANTER BİR ELBİSEYE YAKLAŞTI...

...VE KISA ZAMANDA KOCA KEDİ BİR GENÇ KIZ OLDU...
-GENE ÖTEKİ YÖNÜM GALİP GELDİ...
AMA BU SEFER KENDİMİ KONTROL EDEBİLDİM...
ELBİSELERİMİ BULABİLECEĞİM BİR YERE BIRAKTIM...

VALİZİMDE İSTASYONDAKİ EMANETTE!
ŞİMDİ ORAYA DÖNÜP BİR BİLET ALIR, YETİMHANEYE GİDERİM!..

TIRNAKLARIMIN DA BİR GÜZEL MANİKÜRE İHTİYACI VAR!...
SONRA DA DERİN BİR UYKU ÇEKERİM...

GİRİŞ:

FORTRAN, BİLİYORSUN HIZLI SES DALGALARI SAKALINI BİR SANİYEDE TRAŞ EDEBİLİRLER...

EVET AMA BU GÖREVE BAŞLAYALI YERYÜZÜ ADETLERİNİN HEPSİNE UYMAYA KARAR VERDİM!

AKSİ HALDE YAPACAĞIM BİR HATA KİMLİĞİMİ MEYDANA ÇIKARIR...

EVET FORTRAN, GÖREVİN ÇOK ÖNEMLİ... SENDEN HER AN HABER BEKLİYORUZ...

KİTABIM HENÜZ GEÇEN HAFTA YAYINLANDI...

ONUN İÇİN ENDİŞELİYİZ YA... FETİH PROGRAMIMIZI OLDUĞU GİBİ AÇIKLAMIŞSIN...

BİZİM UYGARLIĞIMIZ FETİHLERDE BİLE KAN DÖKÜLMESİNİ İSTEMEZ! TAHRİP ETME PROGRAMIMIZ SON DERECE ETKİLİ!

BEN DE BU YÜZDEN BU GÖREVE BAŞLADIM!

BAŞKA DÜNYALARI FETHEDECEĞİMİZ ZAMAN ONLARDAN BİRİ HALKINA HABER VERİP DAHA YERLEŞMEDEN BİZİ MAHVEDİYORLARDI...

AMA KİTABINDA HERŞEYİ ANLATMIŞSIN!

BİLHASSA YAPTIM. DIŞARI ÇIKTIĞIM ZAMAN ARTIK BANA GÜVENİLİR BİR YAZAR DEĞİL, BİR DELİ GÖZÜYLE BAKACAKLAR!

ONLARIN GÖZÜNDEN DÜŞMEM DE PROJEMİZİ BAŞARIYA GÖTÜRECEK! BÖYLE BİR FİKRE ÖNEM VERMEYİP ALAY ETMEYE ALIŞACAKLAR!

VE BİRİ KİMSE DURDURAMIYACAK!

İNANILMAZ BİR PLÂN AMA BELKİ BAŞARILI OLUR. RAPORUNU BEKLİYORUZ...

TEŞEKKÜR EDERİM ŞEF. MÜSADENİZLE GİDEYİM. FRANSANIN ASİL HALKI BENİ BEKLİYOR...

MÖSYÖ FORTRAN'ın Oyunu

DÜŞÜNCENDE BİR BAŞKA HATA DAHA... EĞER GEZEGENLER ARASI DOLAŞMA GÜÇLERİ VARSA NEDEN ARAMIZDAKİ ÖNEMLİ KİŞİLERİN VERİLERİNİ ALIP İÇERDEN FETHETMEYE KALKIŞMIYORLAR?
BİZİMKİNE BENZEMEYEN BİR DÜŞÜNCE TARZINI ANLAYAMAYIZ Kİ!
DEMEK ARAMIZDAN BAZILARI ONLARIN CASUSLARI!.. BELKİ KRAL DA CASUSTUR... HA... HA.. HA...
YAVAŞ KONUŞ EMERİ! BU FİKRİN BİLE TAHRİP EDİCİ SAYILIR!
HEMEN GİDİYOR MUSUN? DAHA YENİ GELDİN!
ÖZÜR DİLERİM AKADEMİDE BEKLİYORLAR...
GEÇ OLMAYA BAŞLADI... VAKİT NE ÇABUK GEÇİYOR.
GİDİN DOSTLARIM... BİR DELİYLE GÖRÜNMEKTEN ÇEKİNİYORSUNUZ!
GÜNAYDIN! ADORE EVDE Mİ?
GELMEKLE Nİ ETMEDİNİZ... BABASI ÇOK ÖFKELİ!
FORTRAN!
ADORE! NEDEN TELAŞLISIN?
BABAM KİTABINI OKUDU... ONU HİÇ BU HALDE...
ADORE! ÇABUK BURAYA GEL!
BABAMLA KARŞILAŞMASAN İYİ OLUR...
DEMEK KİTABIMI BEĞENMEDİ?
HAYIR! FİKİRLERİNİ DELİ SAÇMASI BULDU...
HAYATINI FRANSANIN YÜKSELMESİNE ADAMIŞ BİR MARESAL İKEN SENİN BU NUN NAFİLE OLDUĞUNU İLERİ SÜRÜYORSUN!

GÜNAYDIN MAREŞALİM!
KIZIMA VERDİĞİNİZ KİTABI OKUDUM... HİÇ TE HOŞLANMADIM MÜSYÖ!
DEMEK FRANSANIN GÜCLÜ O KADAR ÖNEMSİZ Kİ BAŞKA GEZEGENLERDEN GELİP İSTİLA EDECEK-LER!
ÖYLEMİ?!
KİTABI EĞLENCE KABİLİN-DEN OLSUN DİYE YAZDIM...
YAZDIKLARINIZ MAJESTE 14. LUİ'YE VE FRANSA HALKINA HAKARET SAYILIR! BÖYLE BİR KİTABIN VE YAZARININ EVİMDE İŞİ YOK!..
BUNUN YERİNE FRANSAYI ÖVEN BİR KİTAP YAZABİLİR-DİN!.
BABA!..
UNUTMA Kİ FRANSIZ ORDULARI HER YERDE HERKESLE BAŞA ÇIKAR!
ŞİMDİ DEFOL VE BİR DAHA DA AYAK BASMA BURAYA! KIZIMI DA VATANSEVER BİRİNE VERECEĞİM!
GÜNAYDIN... EDİTÖR BAY İÇERDE Mİ ACABA?
ADINIZ?
ADIMI BİLİYOR-SUNUZ, FORTRAN!

EVET... İSMİNİZ LİSTEDE VAR... GİREBİLİRSİ-NİZ!
NASILSINIZ MÖSYÖ? KİTABIM ÇOK SATIYOR MU?
MAALESEF SATILMAYACAK!
YAYINI DURDU. RUP TOPLATMA EMRİ ALDILAR...
NASIL OLUR?!
ÖTEKİ YAZARLARIM SİZİNLE AYNI ÇATIDA ÇALIŞMAYI HAKARET SAYIYOR-LAR!
ZÜPPELER!
BELKİ AMA ONLARSIZ YAPAMAM. ÖDÜLÜ VERMEYE MECBURUM!
AMA HALKIN HOŞUNA GİDECEK BİRŞEYLER YAZAR-SANIZ GENE BAŞARIM...
TEŞEKKÜR EDERİM EFEN-DİM...
HERŞEY DÜŞÜNDÜĞÜM GİBİ... MERKEZE RAPORUMU VERE-CEĞİM...
BAĞIRMA SAKIN FORTRAN! BEN İVAN, SENİ KORUMA-YA GELDİM...
UH

İVAN SARHOŞSUN!
BENİ NEDEN KORUYACAK MIŞSIN?
SUSS! PLÂNLARINI AÇIKLADIĞIN İÇİN SENİ CEZALANDIRACAKLAR! AMA BEN KORUYACAĞIM...
BUNUNLA!
DEMEK KİTABIMI OKUDUN VE BEĞENDİN?
FORTRAN! ÇOK ACELE CEVAP VER... HEYET DAHA FAZLA BEKLEYEMİYOR!
İŞTE GELDİLER BİLE! PENCEREDEN BAKIYORLAR...
DERHAL RAPORUNU VER YOKSA GÖREVİN SONA ERECEK!
ÇEKİL FORTRAN! SENİ KORUYACAĞIM!
DUR! ANLAMIYORSUN!
ZAVALLI FORTRAN! O IĞTABİ YAZDI DİYE BUNU REVA GÖRMEMELİLERDİ!...
BELKİ DE İSTİLACILAR ÖLDÜRMÜŞLERDİR!
DELİ MİSİN TALBOT! SEN DE İNANIYORSUN SONUN TİMARHANE OLUR!
HAKLISIN EMERİ! GEL DOSTLUMUZUN HATIRASINA İÇELİM.
BU SAÇMA DÜŞÜNCELERİ DE UNUTALIM...
RAPORUNU VER FORTRAN... ÇABUK RAPORUNU VER...

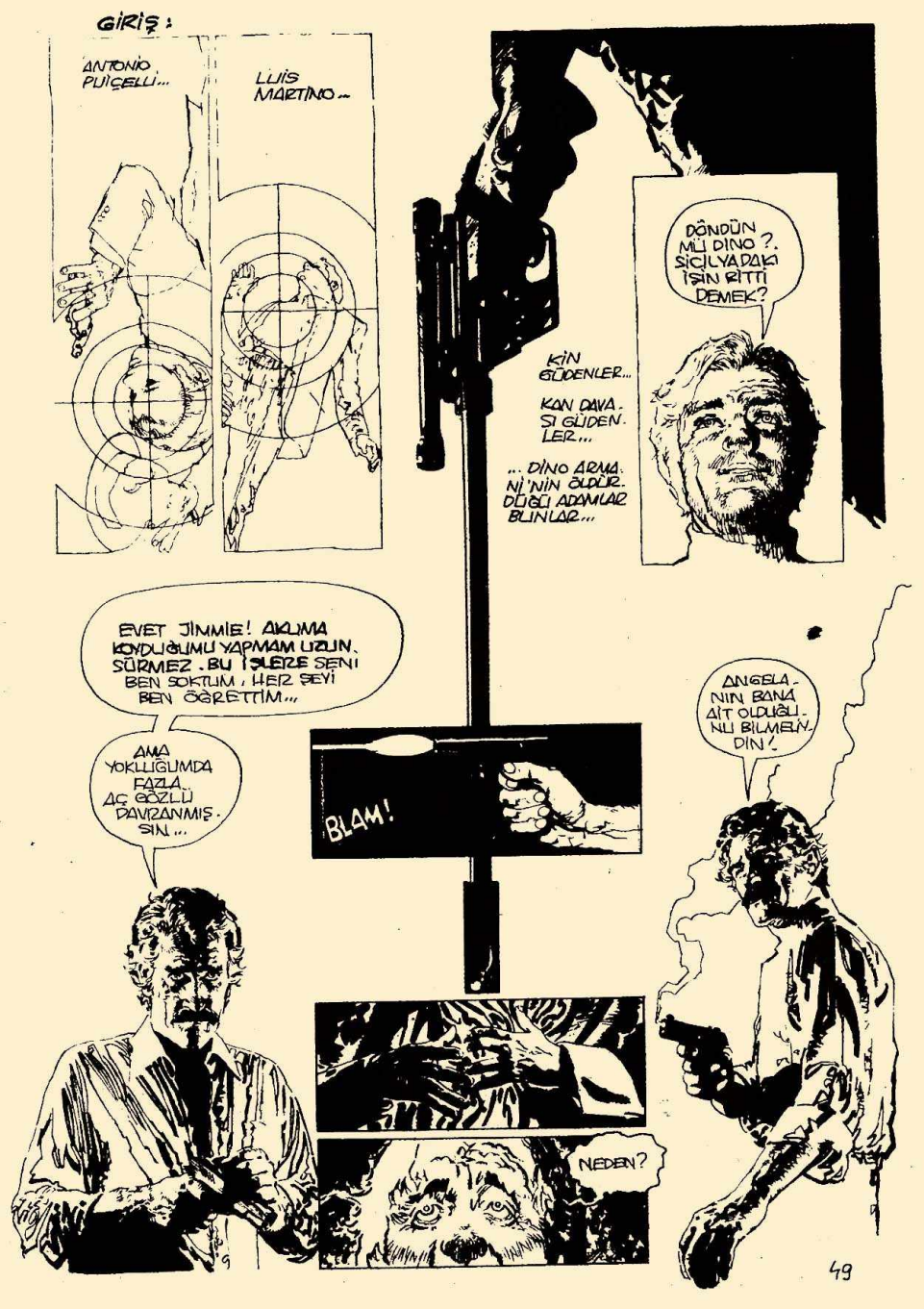
GİRİŞ :
ANTONIO PUİÇELLİ...
LUİS MARTİNO...
DÖNDÜN MÜ DİNO?. SİCİLYA'DAKİ İŞİN BİTTİ DEMEK?
KİN GÜDENLER...
KAN DAVASI GÜDENLER...
... DİNO ARMANİ'NİN ÖLDÜRDÜĞÜ ADAMLAR BUNLAR...
EVET JİMMİE! AKLIMA KOYDUĞUMU YAPMAM UZUN SÜRMEZ. BU İŞLERE SENİ BEN SOKTUM, HER ŞEYİ BEN ÖĞRETTİM...
AMA YOKLUĞUMDA FAZLA AÇ GÖZLÜ DAVRANMIŞSIN...
BLAM!
ANGELA'NIN BANA AİT OLDUĞUNU BİLMELİYDİN!
NEDEN?

RUHU Bozulan adam

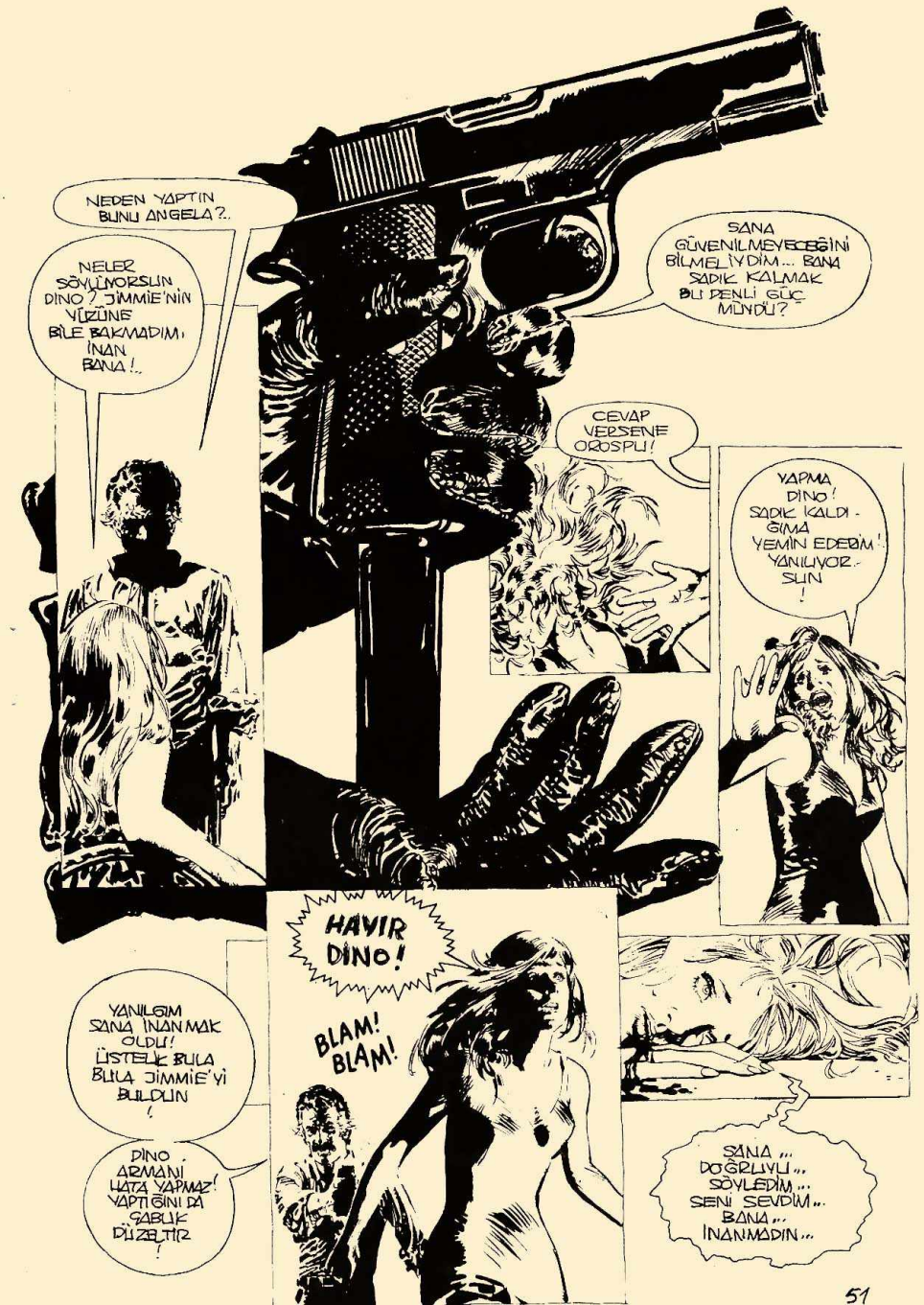
NEDEN YAPTIN BUNU ANGELA?..
NELER SÖYLÜYORSUN DINO? JIMMIE'NIN YÜZÜNE BILE BAKMADIM, INAN BANA!..
SANA GÜVENILMEYECEĞINI BILMELIYDIM... BANA SADIK KALMAK BU DENLI GÜÇ MÜYDÜ?
CEVAP VERSENE OROSPU!
YAPMA DINO! SADIK KALDIĞIMA YEMIN EDERIM! YANILIYORSUN!
HAYIR DINO!
BLAM! BLAM!
YANILGIM SANA INANMAK OLDU! ÜSTELIK BULA BULA JIMMIE'YI BULDUN!
DINO ARMANI HATA YAPMAZ! YAPTIĞINI DA SAĞLIK DÜZELTIR!
SANA... DOĞRUYU... SÖYLEDIM... SENI SEVDIM... BANA... INANMADIN...

ANGELA İLE JİMMİE ARASINDA GEÇENLERİ BİLDİĞİNİZ HALDE BANA BİRİNİZ BİR ŞEY SÖYLEMEDİNİZ!
KİME BAKIYORSUNUZ? ONA MI? ÖYLESE Mİ BAKIN!
"BANA KALLEŞLİK EDENİN SONU BÖYLE OLUR!.. YA BENİM KURALIMA UYARSINIZ..."
..."YAHUT HİÇ OYNAMAZSINIZ."
ŞİMDİ SÖYLEYİN BAKALIM... DİNO ARMANİ'Yİ ALAŞAĞI ETMEK İSTEYEN BİRİ DAHA VAR MI ARANIZDA?
OLANLARI GERÇEKTEN BİLMİYORDUK DİNO!
HAYIR DİNO, YOK!
HER ZAMAN YANINDAYIZ!
YÜZDE BİN!
SENİN DEDİĞİN OLUR PATRON!

BURADA KİMİN PATRON OLDUĞUNU BİLİYORSUNUZ... BUNU HATIRLATMAYA ZORLAMAYIN BENİ!
BUNDAN SONRA BÜYÜK DEĞİŞİKLİKLER OLACAK! BURADAN BAŞLAYIP YUKARI GİDEN DEĞİŞİKLİKLER...
DİNO ARMANİ ARTIK KİMSEYE LİSAKLIK ETMEYECEK! NE AİLE REİSLERİNE NE DE BÜYÜK PATRONLARA! KENDİ HESABINA ÇALIŞACAK BUNDAN SONRA!
SİZLERE YENİ TEKLİFİM VAR! BERABER OLURSAK BAŞARIRIZ!
ÖNEMLİ HAVA DİŞ BU!
BEN... YANİ BİZ ARKANDAYIZ!
BU DA NE?
PİS BİR KOKU!
FARE LEŞİ KOKUSU!
ÖF... MİDEM BULANDI...
BURNUMUN DİBEĞİ KIRILACAK!
DİNO'NUN BULUNDUĞU YERDEN GELİYOR!
YANİ... ŞEY... DEMEK İSTEDİM...
NE DEMEK İSTEDİN?! AKLIN SIRA ŞAKA MI YAPIYORSUN?!
HAYIR DİNO! YANİ... YOLCULUKTAN GELDİN... YORGUNSUNDUR DEMEK İSTEDİM... ŞAKA IDI...
SENİ PİS NAMUSSUZ! SAKALARINDAN, YALANLARINDAN USANDIM! SONUN GELDİ!

DOĞRUNU SÖYLEMEKLE KUŞUR MU BİTİK YANİ? YAPMA! HAVIR!
DIIINOOO!
BLAM! BLAM!
SEN... HAPI YUTMUŞSUN DİNO... GERÇEĞİ... BİLE... DİNLEMİ-YORSUN!..
SÖYLEVİN... ONA... LEŞ... KOKTU. ĞUNU...
KÖPEK LEŞİ... KOKTUĞU. NU!..
GELİN SÖYLEVİN BAKALIM!.. NE? HEPSİ KAÇTI!..
BENDEN KORK. TULAR!
NEDEN HEPSİ BİRDEN GİTTİ?.. İSTEKLER BİR OLUP HAKLAR. LARDI...
GERİ DÖNÜP TEKLİFİMİ KABUL EDECEKLERDİR! KOKUYOR. MUŞUM HA?
KOKTU. ĞUM FALAN YOK!
KOKSAM DUYAR. DIM... NASIL OLUR?
YOKSA HASTALANDIM DA KOKU DUYMUYOR MUYUM?
SUNLARI SAĞIRMALI... YALNIZ KALMAM TEHLİ-KELİ... DÜŞMANLARIM AZAR!

BİR SÜRE SONRA VERDİĞİ KARARIN KARIŞIK SONUÇLARI BİR ADAMI TARAFINDAN KENDİSİNE BİLDİRİLDİ...

KİM? VİSCELLİ Mİ? YA BENİM ADAMLARIM?

HEPSİ GİTTİLER Mİ? KİMSE HAYATI BOYU BENDEN AYRILAMAZ! GEREKTİĞİM ONLARI! KİME GİTTİLER? FREDRİCO'YA MI?

AİLE REİSLERİ BÖYLE DEDİLER DİNO! FREDRİCO DAHİL! TEŞKİLATIN BAŞINA GEÇECEĞİNE KIZDILAR... DURUMUN TEHLİKELİ!..

BİR ŞEY DAHA... O KÖTÜ KOKUYU DUYMAKTANSA ÖLMEYİ TERCİH EDİYORLAR...

SAKİN OLUP DÜŞÜNMELİYİM... FREDRİCO VE ÖTEKİLER BANA KARŞIYSALAR BİR PLAN KURMALIYIM...

ARTIK BURADA KALAMAM. VAKİT VARKEN KAÇMALI!..

KALLEŞ NAMUSSUZLAR! BİR GÜN GERİ GELİP HESAPLARINI VERECEĞİM!

ŞİMDİ PEŞİME BİR KESKİN NİŞANCI TAKARLAR...

BENDEN ÖNCE DAVRANMA - YA BAKARLAR...

FREDRICO ARMANI BU İŞE HİÇ TE MEMNUN OLMAMIŞTI.. DİNO'NUN ORTADAN KALDIRILMASI GEREKİYORDU...
FEDAİLERİ YOLLADILAR BİLE! BURADAN ÇIKMALIYIM!
DAM VE SOKAĞI SARMIŞLAR. CADDEDEN GEÇMEMİZ GEREKİYOR...
BOŞUNA UĞRAŞMA DİNO! PİS KOKUN UZAKTAN DUYULUYOR!
BAM BLAM
IŞKALADILAR. BİR DAHA BU FIRSATI VERMEM!
KARARIM VERİNDEMİ, MARİO? ÇÜNKÜ DİNO YEGENİM OLUR!
EVET... ÇÜNKÜ DİNO ARTIK ÇOK TEHLİKELİ BİRİ. VAZİFE DIŞINDA DALİ CİNAYET İŞLİYOR...
BU HELİKOPTERİ EN YAKINLARIM BİLE BİLMEZLER ARTIK KURTULDUM SAYILIR!
DİNO'NUN İŞİ RAHAT ETMİŞTİ... BİR GÜN GERİ DÖNÜP İNTİKAMINI ALACAKTI..
PEKİ MARİO! NE GEREKİRSE YAPILSIN!
RUHUNU ŞEYTANA SATMIŞ... BİR KÖPEK GİBİ ORTADAN KALDIRILMALI!

DİNO KAÇMIŞTI... FAKAT BÜTÜN AİLELERİN PEŞİNDE OLDUĞUNU BİLDİĞİNDEN DURMADAN KAÇMASI GEREKİYORDU...

O PİS KOKU KOLAY BULUNMASINA YARDIM EDİYORDU. BİR YERDE UZUN SÜRE KALMIYOR İZİNİ VERMİŞ OLUYORDU...

PEŞİNDEKİLER YAKLAŞMIŞLARDI. PARİS, LONDRA, BERLİN, VİYANA... DİNO HEP KAÇMAKTAYDI... AMA HER ŞEHİRDE BİRAZ DAHA YAKLAŞIYORLARDI...

GENE BULDULAR! AH ŞU LÂNET KOKU!

PEŞİNDEKİLER YORULMAK BİLMİYORLARDI..

DİNO DÜŞÜNDÜ. ONLARDAN KURTULMASI İÇİN ÖNCE KOKUDAN KURTULMASI GEREKİYORDU...

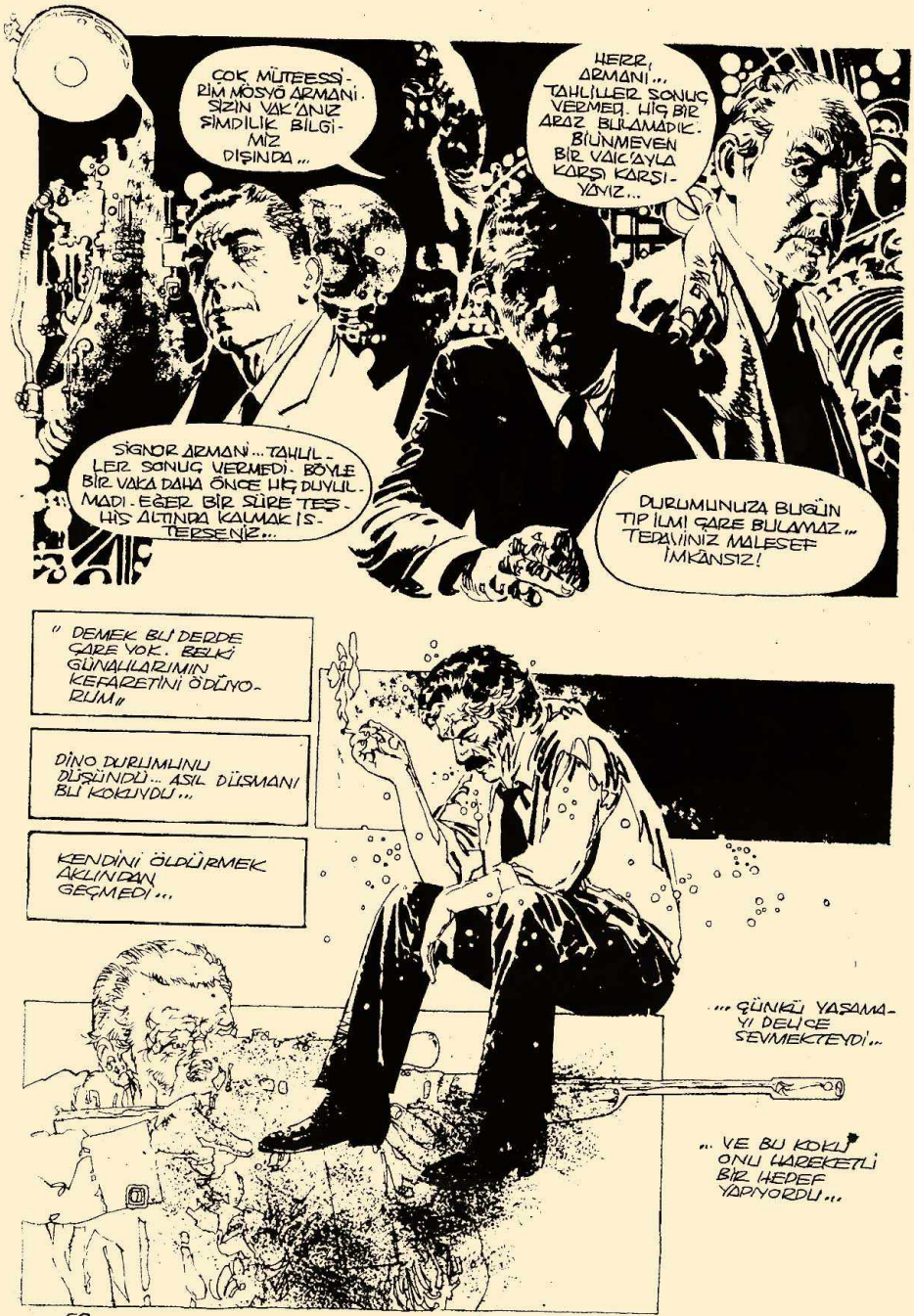
ÇOK MÜTEESSİRİM MÖSYÖ ARMANİ. SİZİN VAK'ANIZ ŞİMDİLİK BİLGİMİZ DIŞINDA...
HERR ARMANİ... TAHLİLLER SONUÇ VERMEDİ. HİÇ BİR ARAZ BULAMADIK. BİLİNMEYEN BİR VAKA'YLA KARŞI KARŞIYAYIZ...
SİGNOR ARMANİ... TAHLİLLER SONUÇ VERMEDİ. BÖYLE BİR VAKA DAHA ÖNCE HİÇ DUYULMADI. EĞER BİR SÜRE TEŞHİŞ ALTINDA KALMAK İSTERSENİZ...
DURUMUNUZA BUGÜN TIP İLMİ ÇARE BULAMAZ... TEDAVİNİZ MALESEF İMKÂNSIZ!
" DEMEK BU DERDE ÇARE YOK. BELKİ GÜNAHLARIMIN KEFARETİNİ ÖDÜYORUM"
DİNO DURUMUNU DÜŞÜNDÜ... ASIL DÜŞMANI BU KOKUYDU...
KENDİNİ ÖLDÜRMEK AKLINDAN GEÇMEDİ...
... ÇÜNKÜ YAŞAMAYI DELİCE SEVMEKTEYDİ...
... VE BU KOKU ONU HAREKETLİ BİR HEDEF YAPIYORDU...

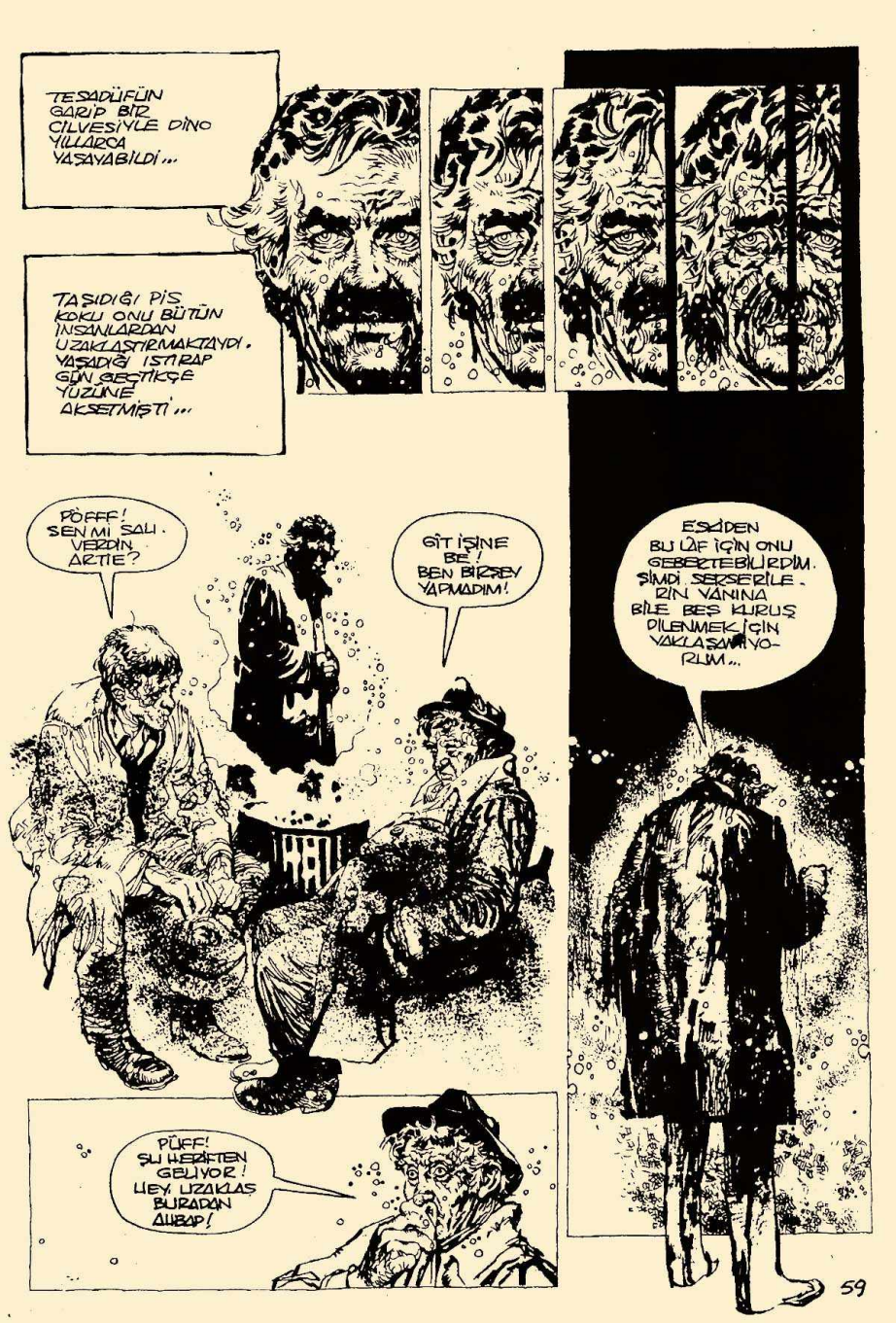
TESADÜFÜN GARİP BİR CİLVESİYLE DİNO YILLARCA YAŞAYABİLDİ...
TAŞIDIĞI PİS KOKU ONU BÜTÜN İNSANLARDAN UZAKLAŞTIRMAKTAYDI. YAŞADIĞI ISTIRAP GÜN GEÇTİKÇE YÜZÜNE AKSETMİŞTİ...
PÖFFF! SEN Mİ SALI VERDİN ARTIE?
GİT İŞİNE BE! BEN BİRŞEY YAPMADIM!
ESKİDEN BU LÜF İÇİN ONU GEBERTEBİLİRDİM. ŞİMDİ SERSERİLERİN YANINA BİLE BEŞ KURUŞ DİLENMEK İÇİN YAKLAŞAMIYORUM...
PÜFF! ŞU HERİFTEN GELİYOR! HEY, UZAKLAŞ BURADAN ALİBAP!

BÜYÜK ŞEHİRLERİN PİSLİĞİ, İÇİNDE YAŞAYANLARIN HER TARAFINI SARAR. ONLARDAN BİZİ BUNLU ÖTEKİLERDEN FAZLA HİSSETMEKTEYDİ...

DİNO ARMANİ... BİR ZAMANLAR ETRAFI DEHŞETE VEREN YERALTI ŞEFİ... ŞİMDİ İNSANLIKTAN ÇIKMIŞ SOKAKLARDA SÜRÜNMEKTEYDİ...

DÜŞMANLARI TARAFINDAN ÇOKTAN UNUTTURULMUŞTU BİLE. YILLARDA SÜRÜNMEYE DEVAM ETTİ... TAŞIDIĞI KOKU BÜSBÜTÜN ARTIYORDU...

ONUN HASTALIĞI ŞİMDİ BÜTÜN DÜNYAYI TEHDİT ETMEYE BAŞLAMIŞTI...

UYUŞTURUCU MADDELER... VE ONLARIN YARATTIĞI BOŞ HAYAL ALEMİ...

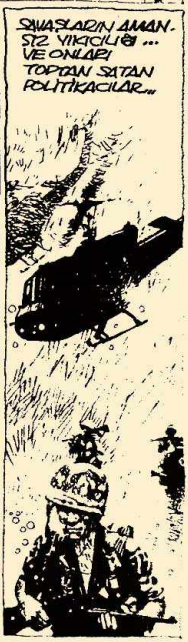

SAVAŞLARIN AMANSIZ VAHŞİLİĞİ... VE ONLARI TOPTAN SATAN POLİTİKACILAR...

YOKSULLUĞUN KÖTÜ KOKUSU... AÇLIK... SUÇLAMALAR... VE ÜLKELERİN GÖZDEN DÜŞMESİ...

DİNO ARMANİ... ÖLECEK YERİ YOK... GİDECEK YERİ YOK... YAŞAM ONUN İÇİN DAYANILMAZ BİR SEFALET... VERDİĞİNDEN ÇOK ALAN BİR UYGARLIĞIN ZEHİRLİ NEFESİ...

İÇİNDEN SÜRÜNÜP KOKUN, ÇÜRÜMÜŞ BİR DÜNYANIN NEFESİ...

AHLAKSIZLIK... PİSLİK... VE ANLAMSIZ BİR GELECEK... BÜTÜN BUNLAR ONUN ÜZERİNE KARANDI...

BU KOKU SONUNDA DİNO ARMANİ'YE BİLE FAZLA GELDİ... VE...

SICAK VE YAPIŞKAN BİR NEFES GİBİ...

BANG!

VAMPİRELLA

İKİ ADAM ŞANS TEKERLEĞİNİ ÇEVİRMEKTEYDİ... İKİSİ DE ORTAYA HAYATLARINI KOYMUŞLARDI...

...YALNIZ BİRİ KAZANACAKTI... ÖTEKİ ÖLÜME GİDECEKTİ...

...VÜCUDUNU DELİP GEÇEN DEMİRLERDE FECİ BİR ÖLÜM...

DRAKULON GEZEGENİNDEN GELEN ENFES BİR MAVİLLİK BU ÖLÜM KUMARINA ŞAHİT OLMUŞTU...

KIRMIZI Oynar

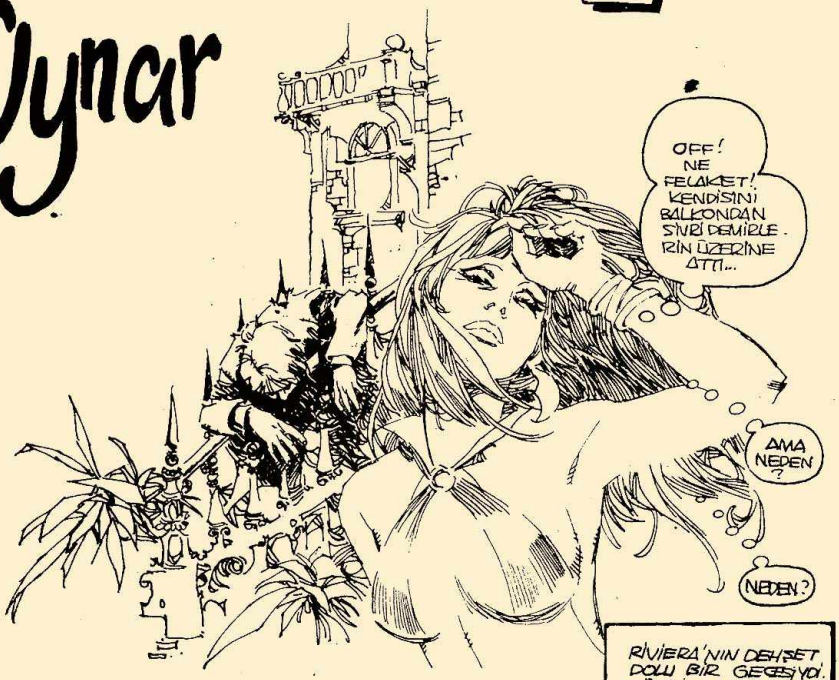

RİVİERA'NIN DEHŞET DOLU BİR GECESİYDİ. BÜYÜK GAZİNONUN RULET MASASINDA BAŞLADI HİKÂYE...

SALONDA DERİN BİR SESSİZLİK VARDI...

MASANIN ÜZERİNDE PARA DOLUYDU... GENÇ BİR ADAM TER DÖKÜYOR, MUHTEMEL İFLASINI DÜŞÜNÜYORDU...

KRUPİYENİN SESİ OYUNCULARI BİR YENİ BİR PARTİYE DAVET ETTİ...

BİR DESTE FİŞİ SIYAHIN ÜZERİNE SÜRDÜ...

NE DÜŞÜNÜYORSUN DELİKANLI. OYNASANA! İNSAN BİR KEREYAŞAR!

KİM BU DELİ GENÇ?

RUPERT VENDKY! BABASI ÜÇ EVLİLİKTEN VE BİR İFLASTAN KURTARDI. AMA BU SEFER SONU GELDİ SAYILIR...

YA ONU TEŞVİK EDEN BU ŞEYTAN SURATLI ADAM?

SİLAH TÜCCARI JABEZ KRUGER! DUR ŞİMDİ... RULET DÖNÜYOR...

BİLYA BİR KAÇ KEZ ZIPLAYIP KIRMIZIDA DURDU...

OFF!.. TEKERLEĞİN DÖRT KEZ DÖNÜŞÜNLE ÇEYREK MİLYON KAYBETTİM!

HAYIR! HAYIR! EEEEEEEEE!..

O SIRADA SİHİRBAZLAR KRALI PENDRAGON VE HARİKULADE ASİSTANI VAMPİRELLA GAZİNONUN LOKANTASINDAYDILAR...
KRUGER DENEN ŞU SADİST CANAVAR ZAVALLI GENCİN ÖLÜMÜNE SEBEP OLDU. YAZIN GECE KÖŞKÜNE DAVET. LİYİZ AMA GİTME YELİM...
İMKÂNSIZ SEVGİLİ VAMPİ! EĞER GİTMEZSEK BİR DAHA AVRUPANIN HİÇ BİR GAZİNOSUNDA İŞ BULAMAYIZ...
ZAVALLI ÇOCUĞUN ÖLÜM İNİLTİLERİ KULAKLARIMDA ÇINLIYOR...
ARTIK DÜŞÜNME BUNU VAMPİ YAVRUM!
O SIRADA LÜKS VİLLASINDA KRUGER FAALİYETTEYDİ...
BEN KUMARBAZLARI ÇOK SEVERİM SENYOR! ÜLKENİZDE BİR İHTİLAL BAŞLATIN SİZE YÜZDE ON TENZİLATLI SİLAH SATAYIM...
MİLYON KERE TEŞEKKÜR. VATANIMIZI O GADDARDAN KURTARALIM SİZİN HEYKELİNİZİ DİKECEĞİZ...
O KADAR BEKLEYEMEM BEN!
ZİYARETÇİ GİTTİKTEN SONRA...
GUARDİA SAVUNMA BAKANINA BİR TELGRAF! İHTİLALCİLERİN İSE BAŞLAYACAKLARINI, AMA KALİTESİZ SİLAHLAR VERECEĞİMİ BİLDİR. YALNIZ KENDİLERİ ELLİ ADET SON MODEL UÇAKLARIMDAN SİPARİŞ ETMELİLER!..
TABİİ EKSELANS KOMİSYONUNU ALACAK!
GEL BAKALIM DROGA! ŞİMDİ BİRAZ EĞLENELİM! KES ŞU KAĞITLARI! KAZANIR SAN KRALİÇE KATERİNANIN GERDANLIĞINI VERECEĞİM SANA! ZATEN ONA BENZER YÖNLERİN VAR!
YA KAYBEDERSEM JABEZ?

MUHTEŞEM TEKNENİN GÜVERTESİNDE BİRİSİ BELİRDİ. ADI YOKTU BU ADAMIN... JET SOSYETE ONA "GEZİCİ" ADINI TAKMIŞLARDI...

O GECE VAMPİ VE PENDRAGON KRUGER'İN RİVİERA GİBİ VİLLASINA GELDİLER...

VAMPİRELLA KENDİNİ KALABALIK BİR SALONDA BULDU...

BAKIŞLARI KARŞILAŞTIĞI ZAMAN DRAKULONLU GÜZEL KIZIN KALBİ ALTÜST OLMUŞTU. KÜÇÜK BİR KUŞNEŞE ÇIĞLIKLARI ATIYORDU...

SİLAH KRALINI VE MİSAFİRLERİNİ EĞLENDİRDİLER, FAKAT KIZIN GÖZÜ O'NDAYDI...
ŞİMDİ GÜZEL ASİSTANIM KAYBOLACAK. İŞTE BÖYLE
HADİ VAMPİ! NE OLUYOR, AKLIN NEREDE? KENDİNE GEL!
BİRAZ SONRA...
SİZİN DE KUMARDAN HOŞLANDIĞINIZI SÖYLEDİLER...
KUMAR BENİM HAYATIM SAYILIR...
BENİM DE! YENİ BİR OYUN BULDUM. OYNAMAK İÇİN ELLİ MİLYON FRANK VE KUVVETLİ SİNİRLE, SİNİRİNİZ OLMALI! TEKLİFİME NE DERSİNİZ?
NE ZAMAN OYNUYORUZ?
YARIN GECE CASİNONUN ÖZEL SALONUNDA. YEMEKTEN SONRA... İYİ Mİ?
BU BAKIŞLAR KRUGER'E İDİ AMA SÖZLER VAMPİRELLA İÇİNDİ...
YARIN GECE GENE BULUŞURUZ...
YİRMİ DÖRT SAAT ÇOK ZOR GEÇMİŞTİ! NİHAYET KALDIĞI OTELİN SAATİ SEKİZİ VURDUĞUNDA KAPISI ÇALINDI...
BÜNÜK KAPININ ÖNÜNDE ARABANIZ HAZIR MADAM!
TEŞEKKÜR EDERİM!

GENÇ KIZ YATA YAKLAŞTIĞI ZAMAN SADECE DALGALARIN HIŞIRTISI VE DEBİNDEN GELEN BİR ORKESTRA SESİ DUYULUYORDU...

GALİBA İÇERDE KİMSELER YOK?

SALONDA O'NUNLA KARŞILAŞTI...

GELDİNİZ!

GELEÇEĞİMİ BİLİYOR. DUNUZ...

GENÇ KIZIN KALBİNDE HİÇ BİR KORKU YOKTU. HATTA MEÇHUL BİR EL ONA BİR KADEH UZATTIĞI ZAMAN BİLE...

BANA VE GEMİME AİT HİÇ BİR ŞEY SİZİ ŞAŞIRTMIYOR! BU DÜNYANIN İNSANI DEĞİLSİNİZ SİZ...

BEN DE SİZİ ÇOK DEĞİŞİK BULDUM...

Devamı var...

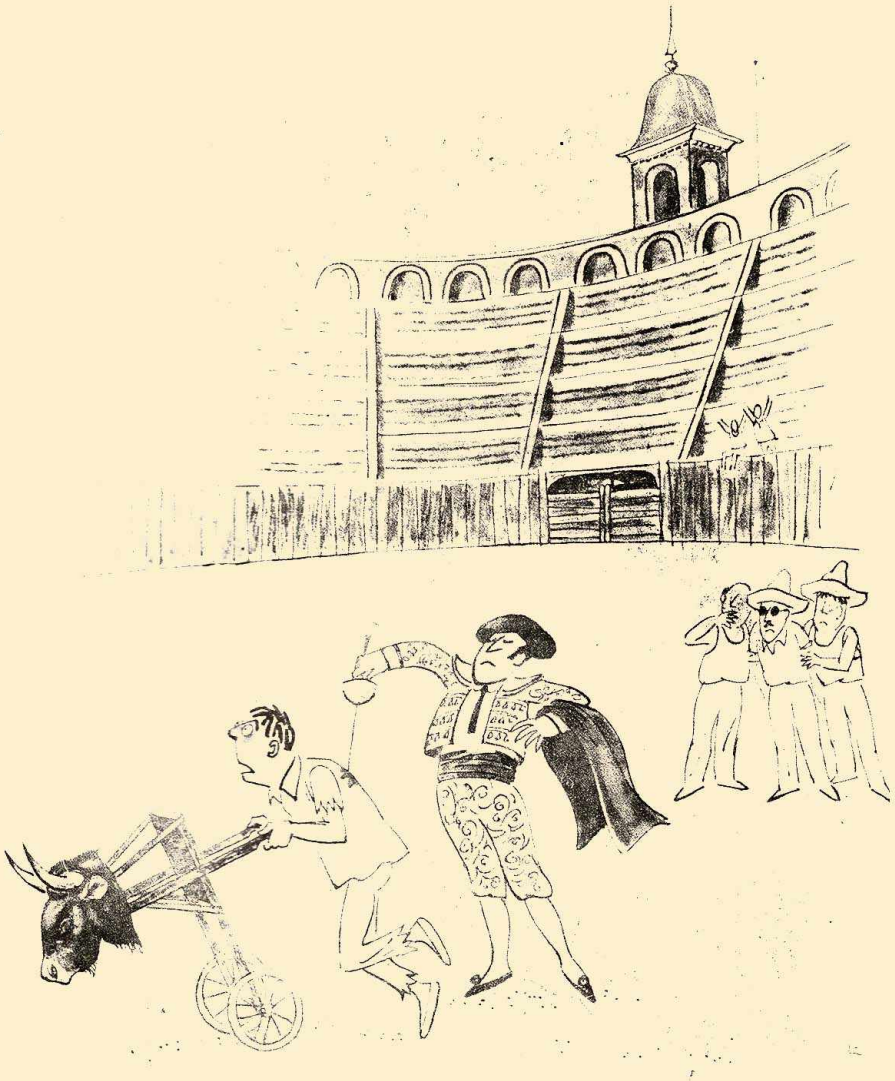

YAZISIZ

Dişi Tarzan'ın aşk ve heyecan dolu maceraları..

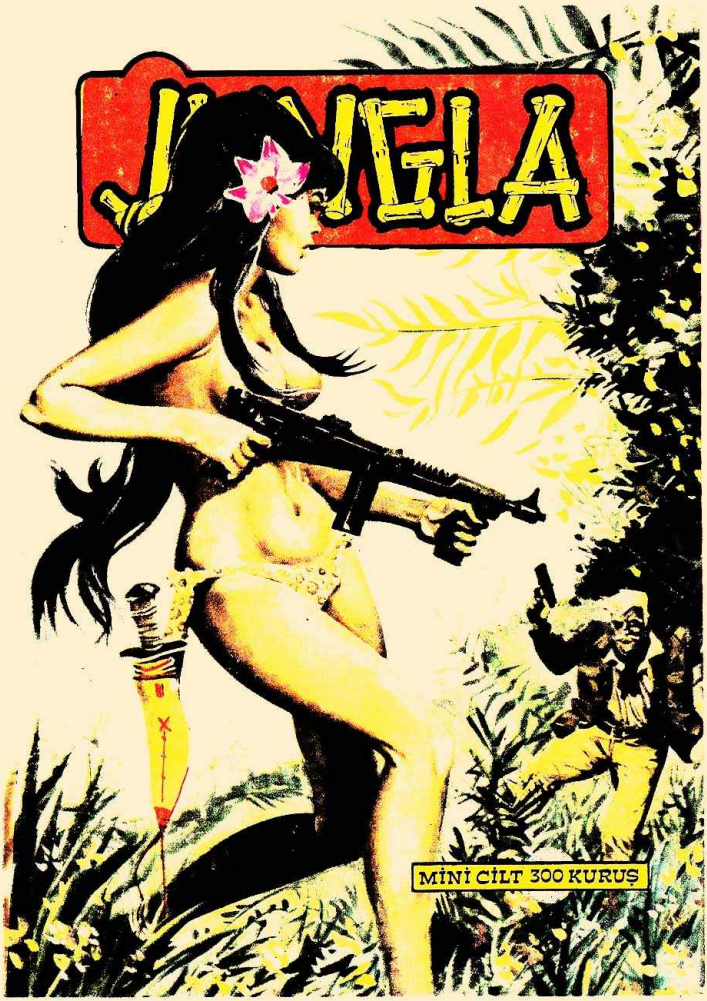

FİATI 500 KURUŞ